



広報やないづ お知らせ版

2024(令和6)年

5月10日号

Vol. 531

【編集・発行】柳津町役場 みらい創生課みらい創生係 ☎ 0241-42-2447/FAX 0241-42-2505
〒969-7201 福島県河沼郡柳津町大字柳津字下平乙234番地

令和7年度 柳津町職員採用候補者試験実施のお知らせ-1-

柳津町では、令和7年度採用の職員（一般事務（大学卒）及び資格免許職（保健師））を募集します。
採用候補者試験を以下のとおり実施しますので、受験を希望される方はお申し込みください。

1. 試験職種及び採用予定人員

試験職種	一般事務（大学卒）	資格免許職（保健師）
採用予定人員	若干名	1名

2. 受験資格

職種	一般事務（大学卒）	資格免許職（保健師）
受験資格	次の要件をすべて満たす者としてします。 (1) 昭和49年4月2日以降に生まれた者 (2) 大学を卒業 または 令和7年3月までに卒業見込みの者	次の要件をすべて満たす者としてします。 (1) 昭和49年4月2日以降に生まれた者 (2) 保健師の資格免許を有する者 または 令和7年3月までに取得見込みの者
備考	受験資格を満たす者でも、次の各号のいずれかに該当する者は受験できません。 (1) 日本の国籍を有しない者 (2) 禁錮以上の刑に処せられ、その執行を終わるまで、またはその執行を受けることがなくなるまでの者 (3) 柳津町職員として懲戒免職の処分を受け、当該処分の日から2年を経過しない者 (4) 日本国憲法施行の日以後において、日本国憲法またはその下に成立した政府を暴力で破壊することを主張する政党その他の団体を結成し、またはこれに加入した者	

3. 試験の方法

区分	試験内容	詳細
第一次試験	教養試験	職員として必要な一般知識及び知能について、五肢択一式による筆記試験を行います。 ○出題分野及び出題数 知識分野20問、知能分野20問の合計40問 ※「古文」、「哲学・文学・芸術等」、「国語」の出題はありません。
	専門試験	保健師として必要な専門知識及び能力について、択一式による筆記試験を行います。 ※資格免許職（保健師）のみ実施
	各種検査	事務適性検査及び職場適応性検査を実施します。
第二次試験	個別面接	詳細は、第一次試験の合格者に対し通知します。
	小論文	

令和7年度 柳津町職員採用候補者試験実施のお知らせ-2-

4. 資格調査

第一次試験合格者について、受験資格があるかどうか、試験申込書に記載されていること（Web申込フォームへの入力による応募の場合は、入力された内容）が正しいかどうかについて調査します。

5. 試験の期日、場所、結果の発表

区分	期日	時間	試験会場	結果発表
第一次試験	令和6年 7月14日(日)	【一般事務(大学卒)】 受付 9:00～9:30 教養試験 10:00～12:00 各種検査 13:00～13:45	福島県立 福島西高等学校 福島市方木田字上 原37番地	役場掲示板に合格者の受験番号を掲示するほか、合否にかかわらず各区分の受験者に対し郵送で通知します。
		【資格免許職(保健師)】 受付 9:00～9:30 教養試験 10:00～12:00 専門試験 13:00～14:30 各種検査 14:45～15:30		
第二次試験	令和6年9月頃に実施を予定しています。 日程等については第一次試験合格者へ通知します。			

※第一次試験にはHBの鉛筆及び消しゴムを持参してください。それ以外の筆記用具は使用できません。
また、各自必要に応じて昼食を持参してください。

6. 合格者の採用

- (1) 合格者は採用候補者名簿に登載されます。登載された者に対して、その旨を文書で通知します。この採用候補者名簿の有効期間は、原則として1年間です。
- (2) 名簿に登載された者から、成績順に町長が採用する者を決定します。採用が決定した者に対して、その旨を文書で通知します。
- (3) 採用が決定した者は、令和7年4月1日採用となる予定です。初任給については柳津町の給料表によりますが、このほかに扶養手当、住居手当、通勤手当、超過勤務手当、期末・勤勉手当等が、それぞれの支給要件に応じて支給されます。

7. 受験申込方法及び受付期間

- ① 受験申込方法：受験申込方法は二通りあります。AまたはBのいずれかの方法で申込を行ってください。

A. Web申込フォームを利用した申込

(1)

柳津町公式webサイト内「柳津町職員・会計年度任用職員採用情報」ページ
(<https://www.town.yanaizu.fukushima.jp/docs/2022042500025/>) より申込フォームに進み、必要事項を入力の上送信してください。

※右の二次元コードから採用情報ページへアクセスすることができます。



(2)

入力事項の確認後、数日中に受験票を郵便で交付します。送信後1週間程度経過しても受験票が届かない場合は、総務課総務係までお問い合わせください。

受験票を受領したときは、最近6か月以内に撮影した本人の写真(上半身、脱帽、正面向き、縦6cm×横4cm)1枚を写真欄に貼り付け、第一次試験に持参してください。試験当日に受験票がない場合や、規定の大きさの写真が貼り付けられていない場合は、受験できないことがあります。

令和7年度 柳津町職員採用候補者試験実施のお知らせ-3-

B. 申込用紙を利用した申込

(1)

申込用紙を柳津町役場2階 総務課総務係で交付します。

郵便により用紙を請求する場合は、封筒の表に「大学卒（保健師の場合は、資格免許職）試験申込用紙請求」と朱書き、120円切手を貼った自分宛の返信用封筒（角形2号）を同封して送付してください。

(2)

申込用紙に必要事項を記入し、柳津町役場2階 総務課総務係に提出してください。

郵便により提出する場合は、封筒の表に「大学卒（保健師の場合は、資格免許職）試験申込」と朱書き、簡易書留で送付してください。

(3)

記載事項の確認後、受験票を交付します。申込書を郵便で提出した場合は、郵便で交付します。

受験票を受領したときは、最近6か月以内に撮影した本人の写真（上半身、脱帽、正面向き、縦6cm×横4cm）1枚を写真欄に貼り付け、第一次試験に持参してください。試験当日に受験票がない場合や、規定の大きさの写真が貼り付けられていない場合は、受験できないことがあります。

※交付や申込受付、発送は、受付期間中の平日8時30分から17時15分に限り行います。

Web申込フォームについては、申込期間中はいつでも入力・送信が可能です。

② 受付期間

令和6年6月14日（金） 17時15分まで（各申込方法共通）

※郵便による提出の場合は、令和6年6月12日（水）までの消印があるものに限り受け付けます。

※Web申込フォームによる申込の場合、受付期間を過ぎても一定期間は入力・送信を行うことができますが、受付期間終了後に送信されたものは受け付けることができません。必ず受付期間内に送信してください。

8. 試験結果の開示

この試験の結果については、口頭で開示を請求することができます。

なお、電話、はがき等による請求では開示できません。受験者本人であることを明らかにする書類（運転免許証、学生証、旅券等）を持参のうえ、受験者本人が直接おいでください。

試験	開示請求できる者	開示内容	開示期間	開示場所
第一次試験	第一次試験不合格者	総合得点・順位	合格者発表日より1ヶ月間 (平日8:30~17:15)	柳津町役場2階 総務課総務係
第二次試験	第二次試験受験者			

9. その他

(1) 第一次試験当日は試験場への自家用車の乗り入れを禁止します。また、家族などによる送迎も会場周辺の渋滞の原因となる恐れがありますので、公共交通機関を利用してお越しください。

(2) 第一次試験会場内では上履き、下足を入れる袋等が必要です。各自持参してください。

(3) この試験に関して不明な点や確認したい点がある場合は、下記までお問い合わせください。郵便で問い合わせる場合は、84円切手を貼った自分宛の返信用封筒（長形3号）を同封してください。

【郵送先・問い合わせ先】

〒969-7201 福島県河沼郡柳津町大字柳津字下平乙234番地
柳津町役場 総務課総務係 (Tel: 0241-42-2112)

令和6年度 柳津町会計年度任用職員再募集のお知らせ

会計年度任用職員とは、一会計年度（4月1日から翌年3月31日まで）の範囲を任期として任用される非常勤職員です。下記のとおり再募集します。

1. 勤務条件

- (1) 給与等：経験年数、資格等を考慮して、報酬額を算定します。
(例)高校新卒で事務補助として採用の場合 日額7,500円
勤務条件に応じて、通勤手当、超過勤務手当、期末手当、勤勉手当等を支給します。
※年度中に給与条例の改正があった場合、給与条例適用職員に準じて給与等を改正することがあります。
※期末手当及び勤勉手当は、任期が6ヶ月以上であり、かつ週15時間30分以上勤務の方に支給されます。
- (2) 勤務時間：下に示す表をご覧ください。
- (3) 社会保険等：勤務条件に応じて、健康保険（市町村職員共済組合）、厚生年金、雇用保険の適用があります。
その他災害補償等の適用があります。
- (4) 休暇等：年次有給休暇のほか、状況及び勤務条件に応じて夏季休暇、忌引休暇等の特別休暇を取得することができます。

2. 申込方法

- (1) 申込書類等：①柳津町会計年度任用職員申込書
②履歴書（町が指定する様式に限る）
③特定の資格・免許を所持することが応募条件に含まれる職種については、その証書や免許証の写し
※①および②は、総務課総務係及び西山支所窓口を設置するほか、郵便での請求が可能です。郵便で請求する場合は、封筒の表に「会計年度任用職員申込用紙請求」と朱書き、120円切手を貼った自分宛の返信用封筒（角形2号）を必ず同封して、総務課総務係へ請求してください。
- (2) 申込期限：**令和6年6月7日（金）必着**
申込の受付は、平日8時30分から17時15分の間に限り行います。
郵送による申込書提出の場合は、令和6年6月5日（水）までの消印のあるものに限り受け付けます。
- (3) 提出先：〒969-7201 福島県河沼郡柳津町大字柳津字下平乙234番地
柳津町役場 総務課総務係（TEL：0241-42-2112）
※期限までに直接持参するか、郵送してください。

3. 選考方法

書類審査後、面接試験を行います。詳細については応募者へ個別に通知します。

4. 募集職種一覧

募集職種	勤務場所	業務内容	募集人員	雇用期間	勤務時間	条件・資格等
事務	町民課	町民課受付業務・事務補助等	若干名	R6.7.1~ R7.3.31	1日につき 7時間 (月21日程度)	・18歳以上 ・パソコン操作 (Excel, Word)ができること

ミライツナガル会議委員募集のお知らせ

町民参加のまちづくりを推進し、町の施策・事業の見直し及び構築に向けて町民の意見聴取、町民の学びと交流の場とすることを目的に会議を開催するため、「ミライツナガル会議委員」を募集します。

■今年度のテーマは「移住・定住」

会議イメージ・スケジュール（案）

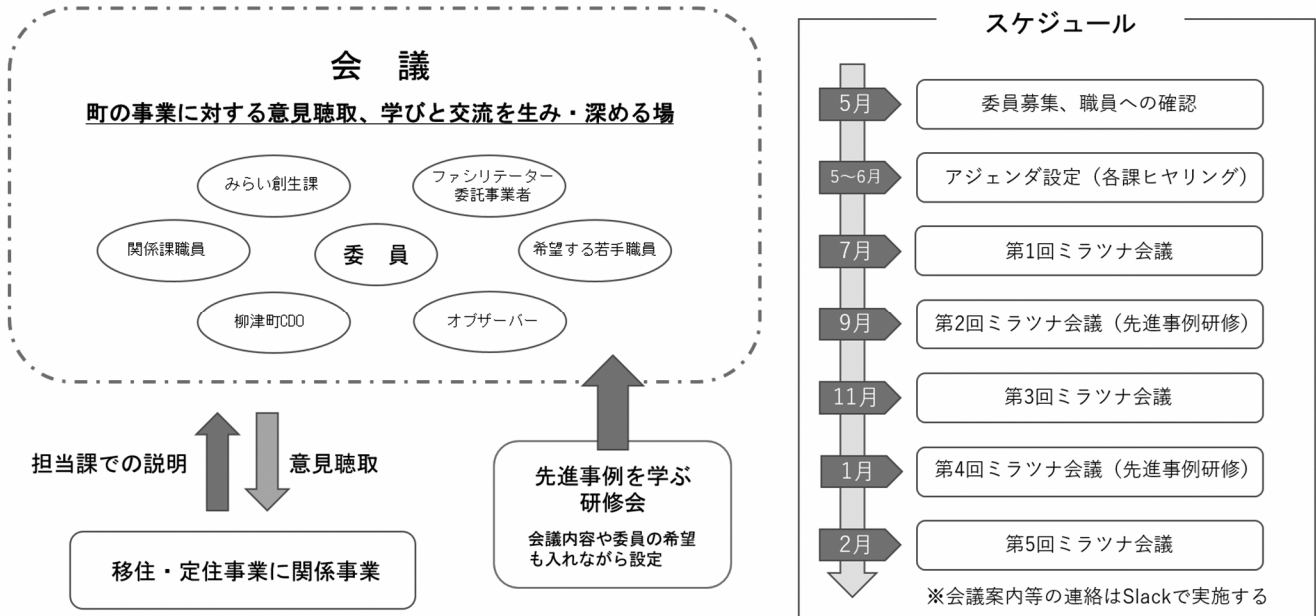

1. 募集人数 15名以内
2. 応募資格 50歳未満の柳津町のまちづくりに興味・関心が高い方
3. 任期 令和6年～7年度
4. 報酬 1回あたり3,500円（通常半日程度）を支給します。
中学生以下の委員へは図書カード等の物品を支給予定です。
5. 募集期限 5月30日（木）
6. 申込方法 必要事項（氏名、性別、年代、連絡先、居住地）を記入の上メール
または、右の二次元コードを読み込んで、お申込みください。
7. その他 会議はオンライン（ZOOM）での参加も可能です。
会議で使用する資料や情報は、業務用チャットツール（Slack）を活用して行い、基本的にはペーパーレスで行う予定です。
昨年度までのミライツナガル会議の取組みは、webサイトからご覧ください。



申込フォームはコチラ

問 みらい創生課みらい創生係 TEL0241-42-2447

メール mirai-sousei@town.yanaizu.fukushima.jp

柳津町 ミライツナガル会議 note



柳津町振興計画審議会委員募集のお知らせ

～あなたのまちづくりへの想いを活かしてみませんか～

令和6年度「柳津町振興計画審議会委員」を下記のとおり募集しますので、希望される方はお申し込みください。

振興計画審議会委員とは？

町では、地方自治法の規定に基づき、「柳津町振興計画審議会」を設置しています。委員は、町民の意見を反映したより良いまちづくりを目指し、産業振興、生活環境整備、医療福祉の充実など各事業について審議を行います。

1. 募集人数 若干名（応募多数の場合は書類審査を行い、決定します。）
2. 応募資格 本町に住所を有する20歳以上の方
3. 任期 令和6年～7年度
4. 報酬 1回あたり3,500円（通常半日程度）を支給します。
5. 募集期限 5月30日（木）
6. 申込方法 必用書類は町公式Webサイト上、またはみらい創生課みらい創生係、西山支所窓口に備え付けてあります。
応募用紙に、必要事項、まちづくりに対する考え、応募理由などを記入し郵送でお送りいただくか、直接窓口までご持参ください。
またフォームでの申込も可能ですので、ぜひご利用ください。



申込フォームはコチラ

問 みらい創生課みらい創生係 TEL0241-42-2447

令和6年度 第1回Jアラートによる訓練の実施について

地震や武力攻撃などの発生時に備え、防災行政無線による情報伝達訓練を行います。
この訓練は、全国瞬時警報システム（Jアラート）を用いた訓練で、全国一斉に行われます。
今回の訓練では、避難などの訓練は行いません。

1. 日時 令和6年5月22日（水） 11:00頃
2. 内容 防災行政無線での訓練放送
柳津町内の防災無線から、一斉に次のように放送されます。
（上りチャイム音）
↓「これは、Jアラートのテストです。」×3
↓「こちらは、防災柳津広報です。」
（下りチャイム音）

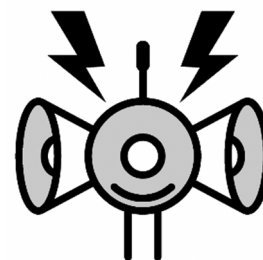

問 総務課総務係 TEL0241-42-2112

令和6年度 総合健(検)診のお知らせ

6月9日(日)より、春の総合健(検)診が始まります。

自分の健康を守るため、1年に1度は健(検)診を受ましよう。

健(検)診会場内や駐車場が混雑しないよう、**受付時間を地区ごとに割り振りしております。ご自分の地区の日程を確認し、受診していただくようお願いいたします。**受付時間については、当日の混み具合で多少前後することがあります。

なお、割り当ての日時で都合が悪い場合は、別日程での受診も可能ですが、**割り当てられている地区の方が優先となります。空き状況等を見ながらご案内しますので、お待ちいただくことをご了承ください。**

実施日	場所	受付時間	地区名
6月9日(日)	やないづふれあい館	8:00 ~ 8:40	小巻・小ノ川・柳ヶ丘
		8:40 ~ 9:05	大平町・大峯
		9:05 ~ 9:30	長倉・檀ノ浦
		9:30 ~ 10:00	出倉・中野
6月10日(月)	やないづふれあい館	8:00 ~ 8:40	安久津
		8:40 ~ 9:05	古屋敷・石坂・軽井沢
		9:05 ~ 9:30	門前町・石神
		9:30 ~ 10:00	新村・細越
6月11日(火)	やないづふれあい館	8:00 ~ 8:40	藤・椿・大野新田
		8:40 ~ 9:05	大野・桐ヶ丘
		9:05 ~ 9:30	一王町
		9:30 ~ 10:00	寺家町・岩坂町・石生
6月12日(水)	やないづふれあい館	8:00 ~ 8:40	野老沢・小柳津
		8:40 ~ 9:05	八坂野
		9:05 ~ 9:30	麻生・長窪・黒滝
		9:30 ~ 10:00	諏訪町・塩野・猪鼻
6月13日(木)	ゆきげ館 (西山交流センター)	8:00 ~ 8:40	久保田・牧沢
		8:40 ~ 9:05	五畳敷
		9:05 ~ 9:30	砂子原
		9:30 ~ 10:00	黒沢
6月14日(金)	ゆきげ館 (西山交流センター)	8:00 ~ 8:40	湯八木沢・高森・芋小屋
		8:40 ~ 9:05	四ッ谷
		9:05 ~ 9:30	大成沢・胃中
		9:30 ~ 10:00	琵琶首

◇特定健診対象の方（柳津町国保加入の40歳～74歳の方）は、町が実施する特定健診を受診していただくようになっております。3月の希望調査を未提出の方や未記入の方へも、健康診断受診カードと採尿スポイト・コップをお送りしますので、この機会に受診されますようお願いいたします。

◇社会保険被扶養の方で、町の総合健（検）診で特定健診の受診を希望される方で採尿スポイトとコップが必要な方は、町民課保健衛生係へご連絡ください。

◇各種がん検診は、社保・国保関係なく町の検診を受けることができます。職場等ではがん検診を受ける機会のない方は、ぜひ町の総合健（検）診をご利用ください。3月の健康管理世帯調査で、町のがん検診を申し込みされていなくても、事前に町民課保健衛生係に連絡いただければ、受診可能です。後日、受診カード、検査容器等をお送りします。

各種健（検）診の「受診録」が「健康診断受診カード」に変わります

令和5年度まで各種健（検）診で使用していた「総合（検）健診受診録」「〔後期〕総合（検）健診受診録」「子宮がん検診・骨粗鬆症検診受診録」「乳がん検診受診録」が、『健康診断受診カード』（図1）に統一されます。（健（検）診の種類により多少印字内容は変わります。）

健（検）診受付時に必要になりますので、必ずご持参ください。

図1

健康診断受診カード

〒969-7200
柳津町大字柳津字〇〇3番地
××団地 ●号室

柳津 太郎 様

行政区番号：99099999
世帯番号：99999999
個人番号：99999999

受付用
バーコード

生年月日：平成 99 年 99 月 99 日
年 齢：99 歳
性 別：男性

電話番号：_____

予約日時：_____

予約時間： } 令和6年度 柳津町総合健（検）診
会 場 名： } のお知らせをご確認ください

保険者番号：999999
保険証記号：島**
保険証番号：99999999
整理番号：99999999

【団体コード】
【団 体 名】
【細分1：細分名1】

柳津 太郎 様が受診いただける健（検）診項目は、

肺がん検診
喀痰検診
胃がん検診
大腸検診
肝炎検診
前立腺検診

基本健診
健康診査
特定健診

です。

【重要】
受診の際はこちらの「健康診断受診カード」が
必要ですので、必ずご持参ください。

公益財団法人 福島県保健衛生協会

受診対象となっている健（検）診項目が印字されていますので、ご自分の受ける健診項目を確認してください。

連絡の取れる電話番号を記入してください。

令和6年度 野生山菜のモニタリング検査のご案内

野生山菜のモニタリング検査対象品目は14品目ありますが、現在柳津町内では、【こしあぶら】に出荷制限がかけられております。6品目【わらび、ぜんまい、たらめ、たけのこ、ふき、うわばみそう】については、生産者台帳に登録されている場合、町内の1ヶ所以上でモニタリング検査済みであれば他の登録場所の検査は省略することができます。

また、上記以外の7品目【くきそてつ（こごみ）、さんしょう、ねまがりたけ、うど、おおばぎぼうし（うるい）、ふきのとう、もみじがさ（しどけ）】については、生産者台帳に登録されている場所は、モニタリング検査を省略して出荷できるようになりました。

なお、生産者台帳に登録されていない場合や登録された場所以外で採取した場合は、生産者台帳への登録とモニタリング検査が必要です。

野生山菜の出荷までの流れと検査体制については以下のとおりとなります。

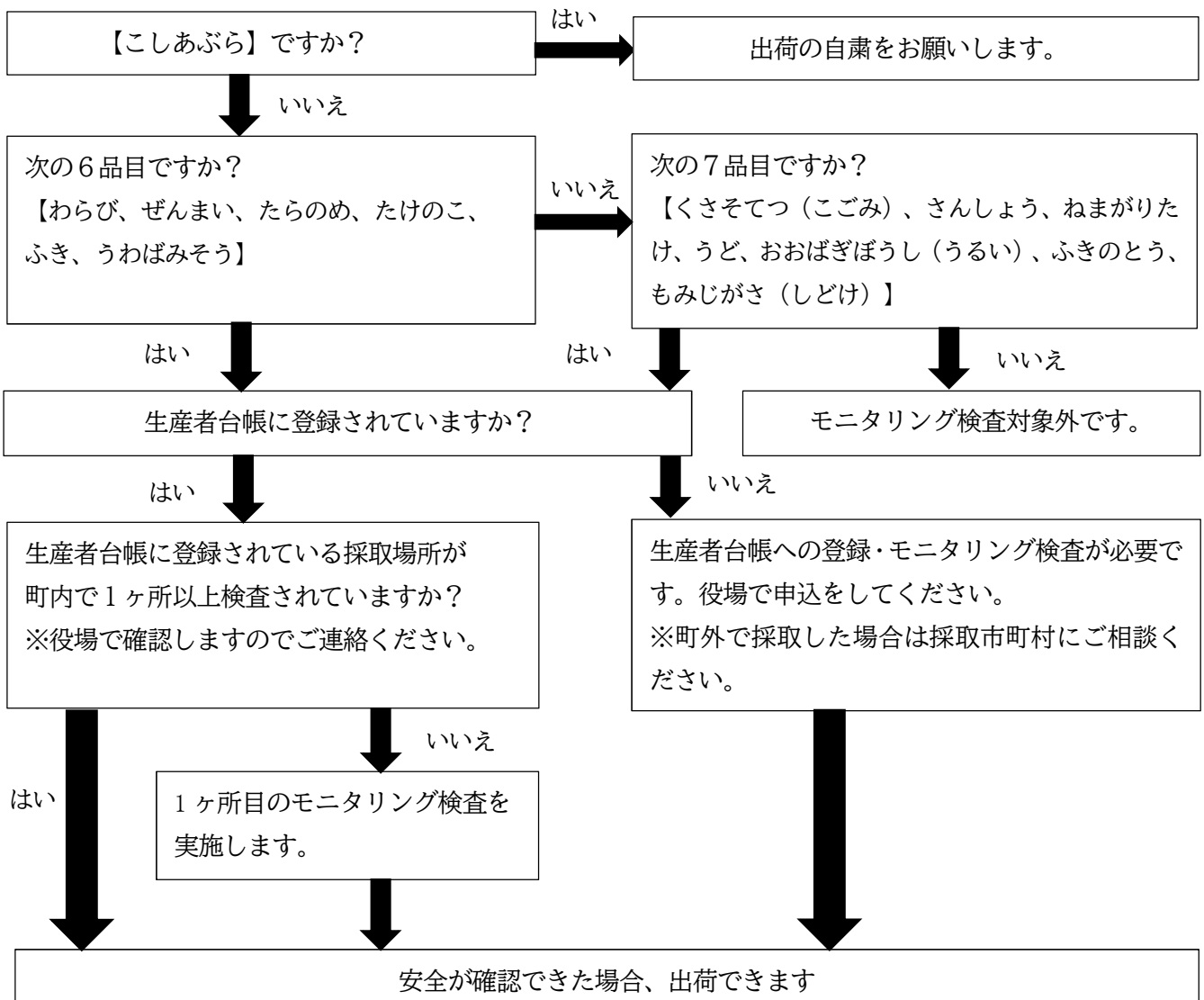

◇自主検査を希望される場合

採取した山菜の摂取に不安がある等の理由で自主検査を希望される場合は、町役場地域振興課農林振興係へ申し込み、清柳苑にて検査を行っていただけます。（検査結果は清柳苑でお受け取りください。）

問 地域振興課農林振興係 TEL0241-42-2116

福島県会津農林事務所森林林業部 TEL0241-24-5734

令和6年度 福島県狩猟免許試験のご案内

令和6年度の狩猟免許試験日程が発表されましたので、みなさまにお知らせします。

詳細につきましては、必要書類等が記載された案内書が地域振興課農林振興係の窓口にありますので、ご希望の方は柳津町役場までお越しく下さい（ただし、柳津町役場で狩猟試験の申請・受付を行っているわけではありません。）。また、福島県自然保護課のホームページでも内容が確認できます。

1. 試験の期日・会場

回数	試験期日	試験会場	備考
第1回	令和6年7月6日（土）	アピオスペース （会津若松市インター西90）	わな猟のみ
第2回	令和6年8月4日（日）	郡山市労働福祉会館 （郡山市虎丸町7-7）	全て
第3回	令和6年9月8日（日）	郡山市労働福祉会館 （郡山市虎丸町7-7）	全て
第4回	令和6年10月5日（土）	福島県青少年会館 福島市黒岩字田部屋53-5）	わな猟のみ
第5回	令和6年11月4日（月）	郡山市労働福祉会館 （郡山市虎丸町7-7）	全て

2. 受験申込の受付期間

回数	受付期間
第1回	令和6年5月2日（木）～令和6年6月7日（金）
第2回	令和6年6月3日（月）～令和6年7月5日（金）
第3回	令和6年7月8日（月）～令和6年8月9日（金）
第4回	令和6年8月5日（月）～令和6年9月6日（金）
第5回	令和6年9月2日（月）～令和6年10月4日（金）

問 地域振興課農林振興係 TEL0241-42-2116
 福島県自然保護課 TEL024-521-7210
 福島県会津地方振興局県民生活課 TEL0242-29-5295

「柳津町住民アンケート調査」にご協力ください

「柳津町住民アンケート調査」は、15歳以上の町民のうち無作為に抽出した400人を対象として実施している調査で、町の最上位計画である「第6次振興計画」の目標達成度を把握するための指標となるほか、みなさまのご意見や要望を反映した施策の立案に活用しています。

アンケートの対象となられた方へは、町統計調査員が調査票を配布しておりますので、調査の目的・趣旨をご理解いただき、アンケート調査にご協力いただきますようお願いいたします。

問 みらい創生課みらい創生係 TEL0241-42-2447

工事等入札結果を公表します

令和6年4月の柳津町建設工事等入札のうち、指名競争入札による落札価格が100万円以上の工事・委託についての結果です。100万円以下の入札結果については、役場2階総務課財政係において閲覧できます。

●工事（指名競争入札）（価格：税込／単位：円）

入札日	工事名（工事箇所）	予定価格	落札価格	落札業者
4月18日	道路改良工事 （大字四ツ谷字中宮ノ原地内）	37,719,000	35,750,000	㈲西村土建
4月18日	道路災害復旧工事 （大字四ツ谷字山鳥目地内）	8,032,200	7,700,000	㈲西村土建
4月18日	道路災害復旧工事 （大字大柳字森下地内）	8,721,900	8,470,000	大成建設工業㈱
4月18日	道路災害復旧工事 （大字小椿字穴釜地内）	2,234,100	2,145,000	大成建設工業㈱

●業務委託（指名競争入札）（価格：税込／単位：円）

入札日	工事名（工事箇所）	予定価格	落札価格	落札業者
4月18日	道路改良工事 土地評価業務委託 （大字大柳字道合地外）	3,624,500	3,410,000	㈱都市技術
4月26日	森林境界明確化事前調査業務委託 （柳津町内全域）	3,773,000	3,740,000	アジア航測㈱ 福島支店

問 総務課財政係 TEL0241-42-2112

柳津町内企業等求人情報

求人者名	勤務地	職種	雇用形態	雇用期間	応募資格	給与・賞金等	福利厚生・待遇	休日休暇	問合せ先
特別養護老人ホーム福柳苑	特別養護老人ホーム福柳苑	介護員	臨時職員	随時 ～令和7年3月31日	介護職員初任者研修 （あれば尚可） 18歳以上	月額 207,000円～ （各種手当含む）	雇用/労災/健康保険/厚生年金/退職年金/正職員登用制度あり	週休2日制	0241-41-1165 佐藤（事務）
		調理員	正社員	随時 ～令和7年3月31日	調理師（必須） 栄養士（必須） 年齢不問	月給 170,000円～	雇用/労災/健康保険/厚生年金	週休2日制	
		調理員	アルバイト パート	随時 ～令和7年3月31日	調理師（あれば尚可） 年齢不問	時給 1,000円～	雇用/労災/健康保険/厚生年金	週休2日制	

※上記は、職業安定法（昭和22年法律第141号）に定める職業紹介やあっせんを行うものではなく、あくまで町内企業などへ求人情報を発信する場を提供するものです。各求人情報の詳細は、直接お問い合わせください。

うつくしまみずウオーク2024 赤べこの里・やないづ大会

開催のお知らせ

〈開催日〉

令和6年6月1日(土) ※小雨決行

〈スタート・フィニッシュ〉

道の駅 会津柳津

〈コース〉

15キロコース、10キロコース、5キロコース

〈募集定員〉

先着1,500名

〈大会スケジュール〉

◇受付開始 午前8時30分

◇開会式 午前9時05分

◇スタート 15キロコース 午前9時20分

10キロコース 午前9時25分

5キロコース 午前9時30分

〈参加料〉

◇一 般：1,200円(ふるさと商品券500円分込み)
800円(ふるさと商品券なし)

◇ゆうゆう倶楽部：1,100円(ふるさと商品券500円分込み)
700円(ふるさと商品券なし)

◇中 学 生 以 下： 500円(ふるさと商品券500円分込み)
無料(ふるさと商品券なし)



申込フォームはコチラ

〈申込方法〉

①専用Webサイト：福島民友新聞社ホームページ(みんゆうNet)より、必要事項をご記入のうえ、お申し込みください。

②往 復 は が き：参加者全員の氏名・年齢・住所・電話番号・参加コース・民友ゆうゆう倶楽部の方は会員番号を明記し郵送してください。

〒960-8648(住所不要)

福島民友新聞社営業局事業部「みずウオーク柳津大会」係

〈申込締切〉

5月27日(月)必着 ※定員になり次第締め切ります。

※原則として事前申し込みとなりますので、締切前にお申込みいただきますようお願いいたします。

〈その他〉

ペット同伴での参加はご遠慮ください。

〈問合せ先〉

福島民友新聞社営業局事業部 Tel.024-523-1334(平日10:00~17:00)

Tel.024-523-1191(大会前日・当日)