

みらい創生。ひと・ゆめ・れきしをつなぐまち

広
報

やないづ

YANAIZU

1

2026 Vol.694

70th 柳津町合併70周年



<今月の内容>

- 02 新年のごあいさつ
- 03 YANAIZU NEWS LETTER
- 11 美術館通信
- 12 柳津町からのお知らせ
- 18 情報プラザ ほか



謹んで新春のお慶びを申し上げます



明けましておめでとうございます。町民の皆さまにおかれましては、穏やかな新春をお迎えのこととお慶び申し上げます。

昨年中は町政運営に格別のご理解とご協力を賜り、深く感謝申し上げます。

さて、昨年は、柳津町合併70周年という節目の年となり、町民の皆さまと歴史を振り返り、郷土への愛着と誇りを再確認するとともに、未来への新たな一歩を踏み出す機会となりました。

また、町営バスの利便性向上を目指し、11月から実証実験に取り組んでいます。本庁地区と支所地区を結ぶ「支所本庁線」の増便や、「琵琶首線」「高森線」「大峯線」の予約制運行を実施するなど、地域の実情に応じた運行体制の確立に努めているところです。

観光面では、本年開催される「ふくしまデザイン・シヨンキャンペーン(DC)」に先立ち、「ふくしまプレDC」が開催され、観光誘客に向けたプロモーション活動を強化し、柳津町ならではの歴史・文化・自然の魅力を発信することで、県内外から多くの方にご来訪いただく機会となりました。本年のDC本番に向け、地域一体となった受入体制の充実を図り、さらなる交流人口の拡大を目指してまいります。

さらに、本町が誇る豊かな森林資源を将来にわたり守り活かしていくため、「柳津町森林利活用ビジョン」を策定しました。「みらいに活かす『宝の山』」を基本理念に、50年後の柳津町においても、森林が大切な財産として受け継がれるよう、持続可能な利活用と自然環境の継承を進めてまいります。

今後とも、第6次柳津町振興計画に掲げる「みらい創生。ひと・ゆめ・れきしをつなぐまち」の実現に向け、町民の皆さまと共に歩んでまいりますので、引き続きご理解とご支援を賜りますようお願い申し上げます。

結びに、町民の皆さまのご健勝とご多幸を心よりお祈り申し上げ、新年のご挨拶といたします。

柳津町長 小林 功



顧みますと、昨年は、戦後八十年の節目の年であり、また、我が町においては、合併70周年の記念すべき年でもありましたが、長期化するウクライナ戦争、物価高騰や人口減少、大規模な自然災害の発生や不安定な東アジア情勢、多様化する事件・事故など、「乙巳(きのとみ)」の歳を象徴するような、私たちの生活感に大きく影響する変化が顕著にありました。加えて、日本初となる女性首相の誕生や大阪万博の開催、大リーグでの日本人選手の活躍など、国際的なイベントもあり、多種多様な分野での活躍も目立った一年になったのではないかと感じております。

本年の干支は「丙午(ひのえうま)」であり、曆的には、情熱的で激しい変化を象徴した歳になっております。依然、全国的な先行き不透明感のある状況が続いておりますが、国民の内閣支持率や政治への関心度も高まってきておりますので、我が町議会といたしましても、町政発展の基礎づくりに向け、国の動向を注視しながら、町当局と議論を重ね、町民の代表である議員として自覚を持ち、町民一人ひとりの暮らしが、より豊かで安全になるよう、一体となって、取り組んでまいりたいと思っております。

結びに、新しい年が町民の皆さまにとって、希望と喜びに満ちた一年となりますように、謙虚さや責任感を忘れず、「情熱」を持って取り組んでまいりたいと思っておりますので、本年もどうぞ、変わらぬご支援とご協力を賜りますよう、心よりお願い申し上げます。

柳津町議会議長 齋藤 正志

YANAIZU NEWS LETTER

柳津町の出来事(～12月初旬)

01 第30回 柳津町議会議長杯争奪バレーボール大会



12月6日(土)、B&G 海洋センター体育館において、「第30回柳津町議会議長杯争奪バレーボール大会」が開催されました。

男子6チーム、女子5チームが参加し大会を行いました。町内のチームや中学生チーム、高校生チーム、町外のチームなど、バレーボールを通じた広域的な交流につながりました。

大会の結果、優勝は男子チーム「六根清浄」、女子チーム「ESTRELLA」となり、女子チーム「ESTRELLA」は2連覇を果たしました。女子の新鶴中学校会津柳津学園中学校合同チームも第3位と奮闘しました。



今年の一言は
チャレンジ

松村 祐香里さん(安久津)
平成2(1990)年生まれ

今年も楽しいことや苦手なことにチャレンジする1年にしたいです。挑戦には、失敗もつきものですが、そこから必ず得るものがあると信じています。また、引き続き斗酒子の週末喫茶を通じて、美味しいコーヒーとゆったりした空間を提供していきます。町内外の皆さまとの交流を楽しみながら、新しいことにも取り組み充実した一年にしていきたいと思っています。

02 令和8年 午年の年男・年女 新年の抱負



今年は午年。皆さんはどんな思いをもって新年を迎えますか。町内の年男・年女の皆さんへ新年の抱負を聞いてみました。

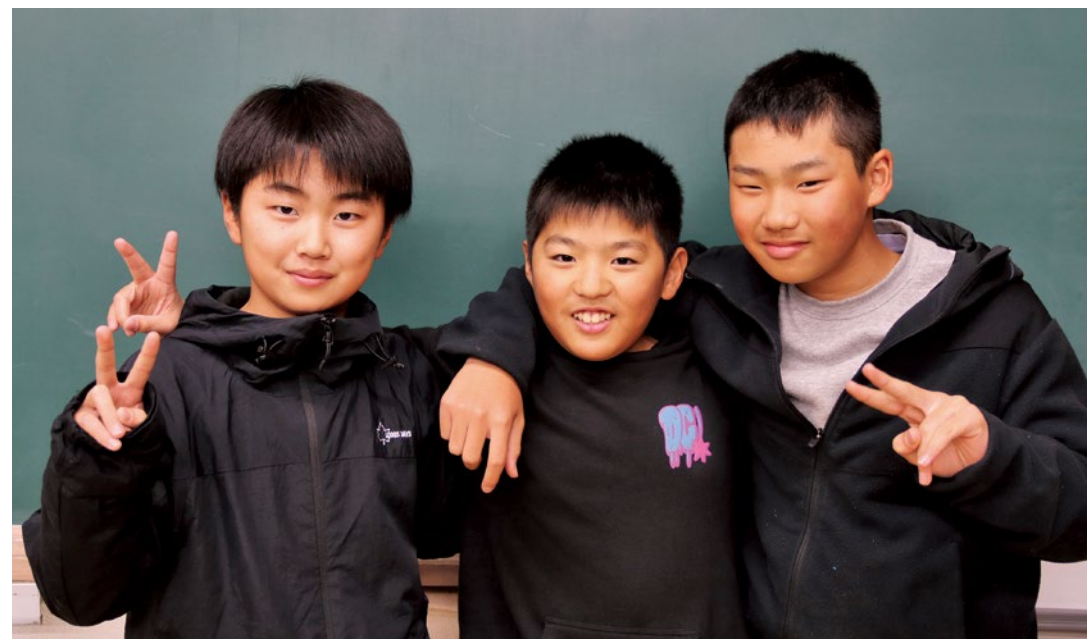

3人とも今年の一言は
県大会出場

新井田 晴道さん(小巻/写真右)
平成26年(2014)年生まれ

ソフトボールスポーツ少年団のキャプテンとしてチームを盛り上げ、みんなをまとめて県大会出場を目指します。健康のため食生活にも気を付け、スカイダイビングにも挑戦してみたいです。

渡部 想さん(藤/写真中央)
平成26年(2014)年生まれ

今年はサードを任されるので、ピッチャーとキャッチャーが声が出ない時には自分がチームを盛り上げたいです。早寝早起きにも挑戦し、勉強ではテストで90点以上を目指して頑張ります。



五十嵐 悠真さん(桐ヶ丘/写真左)
平成26年(2014)年生まれ

前のチームが県大会に出場したので、その力に追いつき、チームを引っ張る中心選手として戦っていききたいです。学力テストでは100点を取れるよう、日々努力していきます。



今年の一言は
デジタル活用

鈴木 タミ子さん(湯八木沢)
昭和17(1942)年生まれ

いつの間にか80歳を超えましたが、好奇心は衰えません！今年は、デジタル活用に積極的に取り組みながら、引き続きスマホ教室や運動教室にも積極的に参加していきたいです。また、おでかけも好きで免許証も更新したので、安全第一で日々健やかに過ごしていきます。



今年の一言は
健康第一

鈴木 武彦さん(大成沢)
昭和29(1954)年生まれ

新年を迎え、19年間続けてきたそば打ち職人の務めを後任に託すこととなり、少し肩の荷を下ろす心境です。今年は、自分の体を大切に、ストレッチを取り入れて健康寿命を延ばすことを目指します。また、趣味のお酒を楽しむ時間や、農業での野菜づくりにも挑戦したいと思っています。のんびりとした生活の中で心豊かで充実した一年を送れるよう過ごしていきます。

功労表彰
矢部 良 一様(細越)
齋藤 興 志様(藤)
伊藤 幸 喜様(黒沢)

善行表彰
小池 一 成様(岩坂町)
月本 覚様(諏訪町)
岩淵 正 一様(長窪)



▲特別功労者表彰を受ける増井良一さん(柳津測量設計株式会社)

◆自治功労者表彰
特別功労表彰
柳津測量設計株式会社
代表取締役 増井 良 一様

顕彰表彰
鈴木 和 憲様(細越)
渡部 淳様(岩坂町)
福西 征 子様(京都府)
菊地 勝 正様(会津若松市)
長谷川 明 水様(一王町)

伊藤 胡 桃様(八坂野)
兼子 翔 太様(細越)
三宅 玲央奈様(黒瀧)
齋藤 希 帆様(石神)
五十嵐 愛 佳様(柳ヶ丘)
兼子 權 斗様(細越)
渡部 愛 琳様(細越)
猪俣 真 帆様(細越)
三宅 澄 来様(黒瀧)
長谷川 歩 楓様(麻生)

感謝表彰
松島 俊 宏様(広島県)
荒井 誠 司様(栃木県)
河内屋グループ株式会社
代表取締役 山内 拓也様
滝谷建設工業株式会社
代表取締役 田中 智仁様
佐久間建設工業株式会社
代表取締役 佐藤 岩男様

柳津町立西山小学校
緑の少年団様



▲公営施設落成表彰を受ける伊藤静枝さん

◆公営施設落成用地協力者表彰
柳ヶ丘団地若者定住促進住宅
沼澤 典 雄様(寺家町)
塩田 一 恵様(寺家町)
伊藤 静 枝様(檀ノ浦)
小野 まゆみ様
(東京都大田区)

(故)金坂 正 子様(岩坂町)
金坂 龍一郎様(岩坂町)
圓藏寺 代表役員
大竹 玄 道様(福島市)
大竹 玄 道様(福島市)



(故)新井田 英 子様(会津若松市)
(故)矢部 チヨノ様(岩坂町)
田崎 フミ子様(会津若松市)

会津柳津駅用地
東日本旅客鉄道株式会社
東北本部(仙台市青葉区)

〔順不同〕

03 柳津町合併70周年記念式典



▲式辞を述べる小林町長

柳津町は昭和30年に、旧柳津町と西山村が合併してから70周年を迎えました。

11月27日(木)、つきみが丘町民センターにおいて、合併70周年記念式典を開催しました。小林功町長は「次の70年が輝かしい発展を遂げ、安全で安心して暮らせる明るく住

みよい町となるよう、精進努力する」と式辞を述べ、引き続き齋藤正志町議会議長があいさつしました。

続いて、町の発展に尽力された方々へ自治功労表彰が、公営施設の落成に用地協力をいただいた方々へ感謝状がそれぞれ贈呈されました。



▲謝辞を述べる増井良一さん

受賞者を代表して特別功労賞受賞の柳津測量設計株式会社代表取締役の増井良一さんが「豊かで住み良い町として更に発展できるようにそれぞれの道を前進する」と謝辞を述べられました。

各受賞者は次のとおり。

06 柳津町戦没者追悼式・慰霊祭

11月26日(水)、圓藏寺会館において、令和7年度柳津町戦没者追悼式・慰霊祭が行われました。

遺族など約13名が参列し、小林町長が式辞を、齋藤議長が追悼のことばを述べ、献花を行いました。

その後の慰霊祭では、ご住職の読経後、目黒遺族会長が祭文を読み上げ、参列者全員が焼香をあげました。戦没者のご冥福と恒久平和を祈念し、式は終了しました。



柳津町遺族会からのお知らせ

「柳津町遺族会」については、戦後80年が経過し、会員の高齢化や減少が顕著となったことから、今後活動を継続することとは非常に困難であると判断し、令和7年度末をもって解散する運びとなりました。

長年にわたりご支援、ご尽力いただきました遺族の皆さんをはじめ、会の活動に携わっていただいた皆さんに心より感謝申し上げます。誠にありがとうございます。

柳津町遺族会会長

目黒 忠威

07 令和7年度 全国社会福祉協議会 会長表彰を受章



◀町長へ受章を報告する猪股勝さん(左)と藤田法身さん(右)

民生児童委員として地域福祉の向上に尽力されてきた藤田法身さん(門前町)、猪股勝さん(五疊敷)が、令和7年度全国社会福祉協議会会長表彰を受章されました。

この表彰は、民生委員・児童委員として、長年にわたり地域の支え合い活動において顕著な功績を収めた現職委員に贈られるものです。

表彰式は、11月12日(水)、浅草公会堂で開催され関係者が見守る中、両名に表彰状が授与されました。

さらに、11月27日(木)には受章報告のため町長室を訪問し、これまでの活動の様子や今後の抱負を語られました。町長からは、地域住民の安心・福祉に寄せた長年のご尽力に対し、深い感謝と祝意が伝えられました。

藤田さん、猪股さんのこれまでの功績に敬意を表するとともに、今後ますますのご活躍を期待いたします。

04 柳津・西山保育所合同もちつき会



11月7日(金)、柳津保育所・西山保育所合同でもちつき会が開催されました。保護者の皆さんの協力のもと、子どもたちはもちつきを行い、「よいしょ!よいしょ!」と元気なかけ声を合わせて、杵を一生懸命振り上げていました。がんばってついたおもちは一味違うようで、一口食べるたびに笑みがこぼれていました。

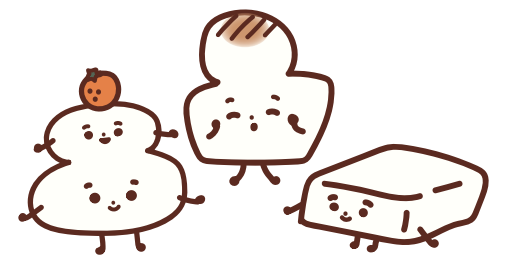

05 100歳のお誕生日おめでとうございます



11月4日(火)鈴木秋子さん(野老沢/右写真)、11月15日(土)齋藤ツイ子さん(野老沢/左写真)がめでたく満100歳を迎えられました。

鈴木秋子さんは11月6日(木)に福柳苑で、齋藤ツイ子さんは11月21日(金)に役場町長室で、それぞれ町から賀寿並びに祝金、県からは賀寿並びに木杯、および町社会福祉協議会から賀寿並びに記念品が贈られました。

いつまでも健康で、お幸せに過ごされますよう心からお祈りいたします。

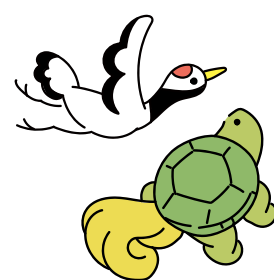

次回展のお知らせ

冬季企画展

斎藤清と写真

1月6日(火) - 3月29日(日)

1月からは斎藤清と写真をテーマに、展示が始まります！
貴重な写真の資料とともに、作品を紹介します。

斎藤清はどんな人物だったのか。
どのような景色を見て感じて、作品にしていたのか。
写真を通して、斎藤清の新たな姿が見えてきます。



今年もたくさん挑戦して

実りある一年にします。

展覧会やワークショップなど

お楽しみに！

年女になりました…

柳津町と美術館はきっと縁起のいい

1年になるかと思います(笑)?? 井上



美術館通信

No.57
2026.1

やないづ町立
斎藤清美術館

〒969-7201
柳津字下平乙 187

☎0241-42-3630

《日曜美術部のお知らせ》

1 / 11 (日)

14:00~15:30

参加費無料・当日受付

定員：10名

対象：どなたでも

講師：美術館地域おこし協力隊

美術部で初の書き初め?!
字を書くことで見えてくる
あなたの個性。
今年の抱負や言葉を書き
書いてみませんか?



新年一発目、

書き初めをしよう!

昨年の秋に、日曜美術部「私のコレクション」鑑賞&おはなし会」を行いました！
会津柳津学園中学校の生徒さんや柳津町民、県外から訪れた方など計8名、参加してくれました。
コレクションしている写真を通して話したり、逆にコレクションをして



《日曜美術部レポ〜ト》

2025年11月23日(日)

コレクションを語り、考える

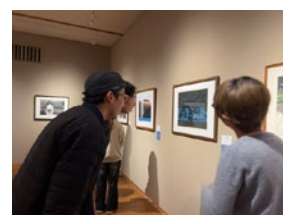

作品鑑賞もしました！
みんなで観ることで、
いろんな発見がありました。

ない人(ミニマリスト)の視点から考えたり。なかなか深い話になりました。
参加者の方からは「中学生とお話する機会がないから、新鮮でよかった。」という声がありました。
今後、定期的なおはなし会を開催していきたいと思えます！

08 走りてつなぐ柳津の誇り 全力でつないだ37年の歴史

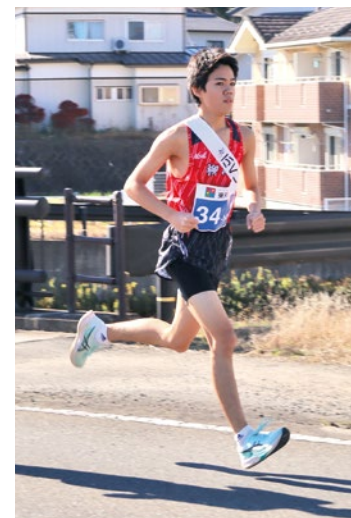

▲14区：鈴木 頼明 選手



▲1区：井上 柊 選手 2区：二瓶 涼太 選手



▲3区：渡部 丈 選手 4区：白井 悠人 選手

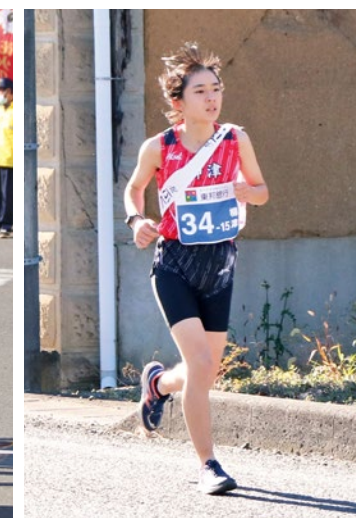

▲15区：田崎 姫菜 選手

11月16日(日)、「第37回ふくしま駅伝」が開催されました。今大会は、7名の新メンバーと2名の新スタッフを迎えての参加となりました。結果は、総合成績46位、町の部24位と、総合・町の部ともに昨年と同じ順位となりましたが、選手一人ひとりの奮闘により2分以上タイムを縮め、37年にわたる長い歴史の襷

がしっかりと繋がりました。
ふくしま駅伝には、県内59市町村のうち、統合チームを含め57町村が出場しています。中学生から社会人、さらに故郷を思う「ふるさと選手」まで、世代を越えて一つとなる大変貴重な大会です。
柳津町チームが参加できるのも、選手をは

じめ、ご家族、関係者の皆さんの支え、そして町民の皆さんの温かい応援のおかげです。今年も、その力が一つとなり、選手たちは懸命に37本目の襷を繋ぎ、大きな感動を届けてくれました。
今年もふくしま駅伝へのご声援、誠にありがとうございました。

03 離れていても、つながる想い

＼ ふるさと応援メッセージ ／

ふるさと納税ポータルサイト「ふるさとチョイス」では、柳津町へご寄附いただいた方が、自治体への応援メッセージを投稿することができます。

寄附者様からいただいた応援メッセージの中から、一部を抜粋してご紹介します。

- 昨年、旅行で訪れた時にあわまんじゅうを食べました。とってもおいしくて、お土産に3箱買って、皆さんも喜んで食べていました。家には、民芸店で手作りの赤ベコと、招き猫と、だるまが、福島旅行の思い出で、家の守り主としてリビングにいます。
- ありがとうございます。これからも地域が活性化して、より良い町づくりが進むことを願っております。
- 生まれ故郷の柳津町 微力ながら力になれば嬉しいです！
- 本当に赤べこが歩いていそうな街並み！
故郷を思い出す懐かしい街並みをGoogleマップで拝見しました。結構山あいにある町だったんですね。地震もありましたし気候変動もあります。御苦労が多い事と思いますが応援しています。
- 会津のお米は美味しいです。
農家さんに末永く頑張ってもらいたいです。
- 自分の好きなもので地域が元気になってくれたらとても嬉しいです。
- きれいな川に棲む天然記念物のウグイさん達が太っていて、えさやりしたのが楽しかったです。
きれいな川を守ってくださって有難うございます。
- 西山温泉、道の駅で偶然見つけたパンフレットで気に入り、訪れて大好きになりました！
- 前回送っていただいたお米がとても美味しくて、今回もお願いしました。
これからも頑張ってください。
- 美味しいお米いつもありがとうございます。丁寧なお仕事感謝しています。
- 只見線応援しています。
- 会津のお米大好きです。頑張ってください。
- 未来ある子どもたちの可能性が広がることを願っております。震災時は、大変お世話になりました。
元気に復興頑張っています。(葛尾村より)

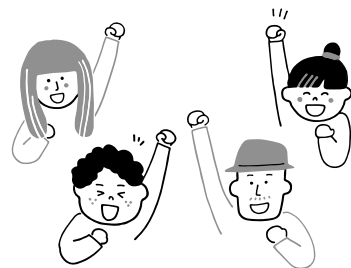

【担当者メッセージ：地域おこし協力隊 滝沢】

ふるさと納税で定義されている「ふるさと」は、生まれ育った場所だけではありません。「旅行で訪れた」「災害時に助け合った」様々なきっかけでつながった心のふるさと。

そんなふるさとへの応援の気持ちに、自慢の品で息災と感謝を伝えることができるのもふるさと納税の良いところです。そうして生まれた温かなつながりを感じることで、町の元気につながると嬉しいな、と思っています。

01 あなたの地域の“民生児童委員・主任児童委員”

12月1日(月)、新に民生児童委員・主任児童委員の委嘱状交付式が行われ、委員の皆さんに小林町長より委嘱状が交付されました。任期は令和10年11月30日までとなります。

高齢者や障がいをお持ちの方への支援が必要なとき、子育てや介護での心配や不安といった困った事があるときは、お住まいの行政区を担当する民生児童委員、主任児童委員へお気軽にご相談ください。秘密は守られますのでご安心ください。

委嘱された皆さんは次のとおりです。



《 民生児童委員、主任児童委員名簿 》(敬称略)

	氏名	担当行政区		氏名	担当行政区
再	藤田 法身	一王町・諏訪町・寺家町・門前町	再	齋藤 允子	藤
再	齋藤 滝男	岩坂町・大平町	新	伊藤 恵子	砂子原・黒沢
新	杉原 ひろみ	柳ヶ丘・檀ノ浦・桐ヶ丘	再	星 照子	冑中・芋小屋・大成沢
新	齋藤 宗子	安久津・出倉	再	鈴木 美代子	琵琶首
新	岩佐 満男	大野・大野新田・小柳津	新	菊地 美奈子	五畳敷・湯八木沢
新	矢部 良一	細越・八坂野	再	天野 洋一	牧沢
再	長谷川 朝子	石神・石生・新村・古屋敷・長倉	新	菊地 輝雄	四ツ谷・高森
再	田崎 一雄	小ノ川・中野	新	佐藤 保之	久保田・大峯
再	鶴見 信子	猪鼻・黒滝・塩野・軽井沢			
再	長谷川 久子	野老沢・麻生	再	荒木 南枝	(主任児童委員)柳津町本庁地区
新	新井田 明夫	小巻・椿・石坂・長窪	再	菊地 由枝	(主任児童委員)柳津町支所地区

☎ 町民課住民福祉係 TEL 0241-42-2118

02 コミュニティ助成事業(宝くじ助成金)で除雪機を整備

宝くじの収益の一部は、公共事業や社会貢献広報事業などに使われています。

その一つ、コミュニティ助成事業は、「地域活動に必要な備品や集会施設の整備」「安全な地域づくりと共生のまちづくり」「地域文化への支援や地域の国際化の推進および活力あるまちづくり」などに対して助成を行う事業です。

この助成事業を活用し、今年度は大峯地区に除雪機を整備しました。



☎ みらい創生課みらい創生係 TEL 0241-42-2447

申告が必要？不要？フローチャートで確認してみましょう

このフローチャートは一般的な事例になります。
例外もありますので、ご不明な点は税務係までお問合せください。

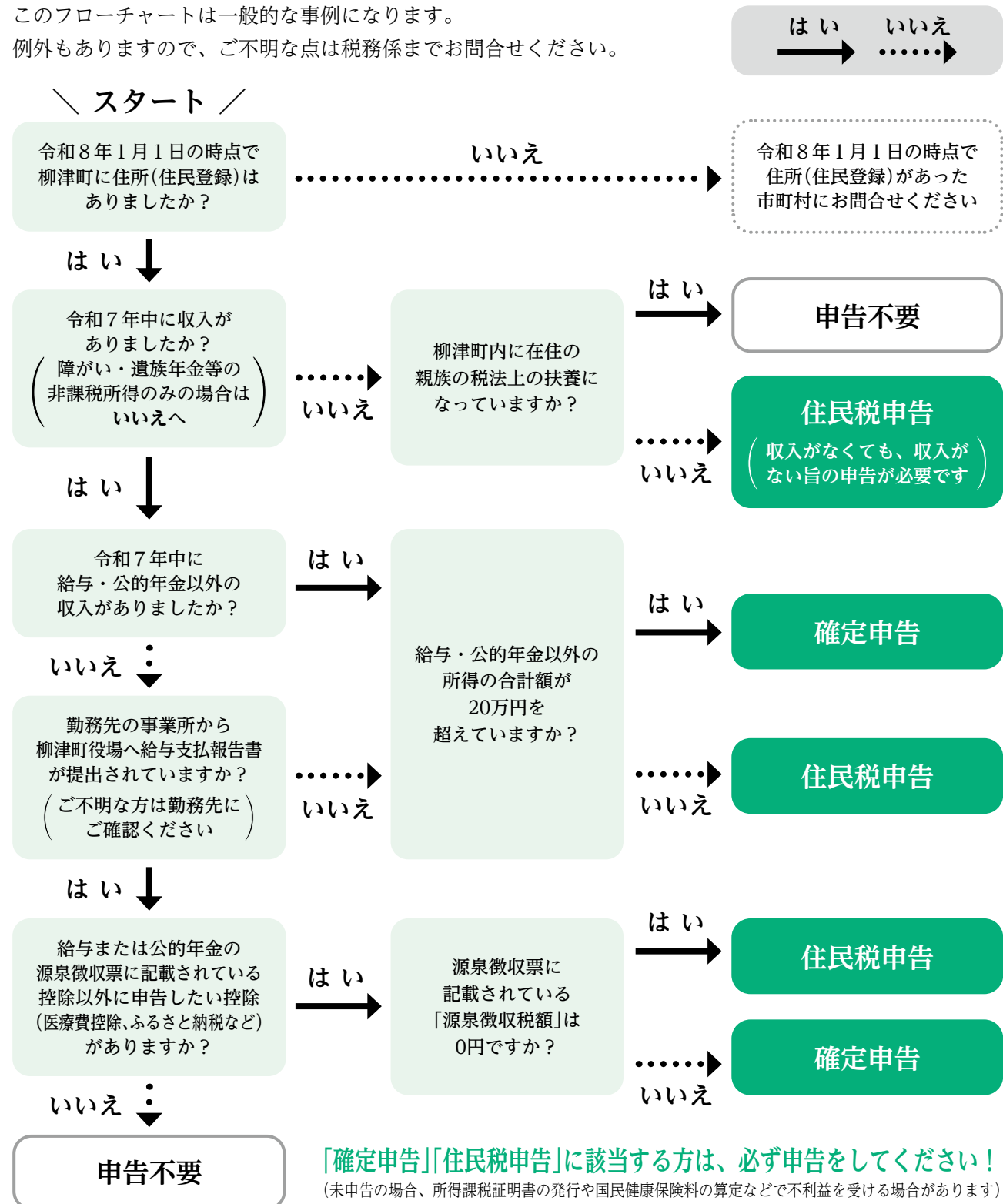

※住宅借入特別控除を初めて受ける方は税務署の相談会場での確定申告になりますのでご注意ください。
※複数の収入がある場合や、営業、農業、不動産、個人年金、シルバー配分金などがある場合も申告が必要です。

問 総務課税務係 TEL 0 2 4 1 - 4 2 - 2 1 1 3

04 申告相談のお知らせ

「年金収入のみ」のみなさまへ

申告相談の時期が近づきました。公的年金等の収入が400万円以下で、年金以外の所得がない方は、原則として申告の必要はありません。

【ご注意】

申告が必要となるケース

- ・上記(申告が不要)の条件に当てはまる方でも、以下のような控除を追加で申告したい場合は、申告相談(または申告書の提出)が必要です。
- ・申告をしないと、追加の控除が適用されず、税額や(国民健康保険料などの)算定に影響が出る場合があります。

〈申告が必要となる例〉

- ・「医療費控除」を受けたい場合
- ・源泉徴収票に記載されていない「社会保険料控除」を追加したい場合
(例：ご家族の国民健康保険料や介護保険料を支払ったなど)
- ・扶養控除や障害者控除などを追加・変更したい場合

※ご自身の判断に迷う場合は、まず「年金の源泉徴収票」の内容をご確認ください。
源泉徴収票に記載されている控除内容のままでよろしければ、申告は不要です。

いつでもどこでもスマホで確定申告

国税庁ホームページ「確定申告書等作成コーナー」(e-Tax)からスマホやパソコンで所得税などの申告書を作成し、マイナンバーカードを使用してオンライン提出ができます。詳しくは国税庁のWebサイトをご覧ください。

【 e-Taxを利用するメリット 】

- 税務署や申告会場に行かずに自宅から申告。
- 生命保険料控除証明書、地震保険料控除証明書などの添付書類は、記載内容を入力・送信すれば提出・提示が不要。
- ※法定申告期限等から5年間、税務署から書類の提出や提示を求められることがあります。
- 自宅からe-Taxで提出された還付申告は、3週間程度で還付。
- 24時間いつでも利用可能。※メンテナンス時間を除きます。

「書かない確定申告 マイナンバーカードで自宅からe-Tax」

(https://www.nta.go.jp/taxes/shiraberu/shinkoku/r7_smart_shinkoku/pdf/01.pdf)

「確定申告書はマイナポータル連携にお任せください」

(https://www.nta.go.jp/taxes/shiraberu/shinkoku/r7_smart_shinkoku/pdf/02.pdf)

「国税庁Webサイト」

(<https://www.nta.go.jp>)

07 消防署からのお知らせ

事故多発!! 雪下ろし、雪かたしに注意を!

屋根からの落雪事故や、雪下ろし中の転落事故が、
氷点下の真冬日でも多発しています。

安全な雪下ろし、雪かたしのポイント

- ①作業は1人では行わず複数で行う。やむを得ず1人で行う場合は、家族や近所に声をかけ時々様子を見てもらう。
- ②転落防止のため、屋根の上では命綱を使用し、はしごの足元はしっかり固め、上部をロープで固定する。
- ③軒先の位置を確認し、足元の雪をしっかりと固め足場を作る。
- ④無理な体勢での作業はせず、少しずつ何回かに分けて下ろす。

これらのことに注意して安全な作業を心がけましょう!!

《災害情報等案内サービスの電話番号が変更となります!!》

Q: 電話番号は何番になるの?

A: 【変更前】0242-93-6119 ➡ 【変更後】050-5536-5054

Q: いつから?

A: 令和8年3月9日から変更になります。

※変更前の番号はご利用できなくなりますのでご注意ください。

☎ 火事・救急・救助は119番へ! 会津坂下消防署 柳津出張所 TEL0241-42-2150

08 県立宮下病院からのお知らせ

新年の挨拶

福島県立宮下病院 院長 横山秀二

あけましておめでとうございます。昨年中は、地域の皆さまより多くのご支援を賜り、心より御礼申し上げます。昨年は在宅医療部門を病院内へ移設し、外来・入院・在宅、そして地域の関係機関との連携が一層円滑になりました。また、令和9年度末の開院を目指し、新施設の造成工事も着実に進んでおります。医療資源が限られる中、地域の皆さまと協力しながら、今後も切れ目のない医療の提供に努めてまいります。

本年もどうぞよろしくお願い申し上げます。

05 第46回会津やないづ冬まつり

令和8年2月7日(土)に道の駅会津柳津をメイン会場に「第46回会津やないづ冬まつり」を開催します。柳津の風俗や風習を子孫に伝えるため、「鳥追い、提灯行列」や「歳の神」など、伝統的な行事を実施します。

会場には、様々な模擬店が立ち並ぶほか、豪華景品が当たる「節分豆まき大抽選会」、夜空を彩る「花火大会」を行いますので、ぜひお誘いあわせの上、ご来場ください!

■開催日時 令和8年2月7日(土) 10:00~19:00

■場 所 道の駅会津柳津、やないづふれあい館

■内 容

【道の駅会津柳津】

10:00 開会式・表彰式
10:30 ちびっこショー(保育所園児)
11:00 合唱ステージ(会津柳津学園中学校特設合唱部)(予定)
玉ノ井親方のちゃんこ鍋販売(予定)
12:00 だんごさし
13:00 柳津の大神楽(藤の和芸能保存会)・歳の神設営
13:45 よさこい披露(JA会津よつば女性部 柳津支部)
14:00 現役力士とのふれあい
15:00 節分豆まき大抽選会
16:00 柳津〇×クイズ大会
スノーキャンドル制作/設置/点灯
18:00 鳥追い・提灯行列
18:15 歳の神 点火
18:45 花火大会

【小巻地区 棚田】

13:00 棚田の灯 設置
17:00 棚田の灯 点灯

【ほっとinやないづ】

昔語り・紙芝居
11:00~12:30 あかべこ語りの会
13:30~15:00 笑美の会

【斎藤清美術館】

入館無料
(10:00~16:30/最終入館16:00)

【冬まつり当日の魅力ある写真を大募集! 会津やないづフォトコンテスト】

入賞者には柳津町特産品をプレゼント!

【やないづふれあい館】

文化協会展/小中学生書初め展/老人作品展示即売会/地場産品展示即売会など

※イベント内容は変更となる場合がございます。

☎ 会津やないづ冬まつり実行委員会 TEL0241-42-2114

06 皆さまの健康づくりを応援します(柳津町健康管理ポイント事業)

柳津町に暮らす皆さまの健康づくりを応援する目的で、健康づくりに関連する特定の活動にポイントを付与し、ポイントが貯まれば記念品と交換できる事業を実施します。

ぜひ健康的な生活習慣づくりにご活用ください。

■参加方法 町民課窓口で「ポイント事業参加希望」である旨伝えてください。

参加者台帳に住所・氏名を記入していただくと、ポイントカードを配布します。

■対 象 者 柳津町内に住所を有する18歳以上(高校生を除く)の方

■事業内容 健康診断や各種検診の受診などによりポイントが付与されます。

ポイントの詳細な設定や記念品との交換などは参加申込時に資料を配布します。

☎ 町民課保健衛生係 TEL0241-42-2118



04 柳津町内企業等
求人情報一覧

求人者名	明光ビルサービス株式会社		
勤務地	①柳津町(柳津西山地熱発電所)※週3日 ②三島町(東北電力㈱只見川ダム管理事務所)※月1回		
職種	清掃員		
雇用形態	アルバイト { ①柳津町：週3日(月・水 7:30~14:30/金 7:30~9:30) ・パート { ②三島町：毎月1回(第1土曜日 8:00~16:00)		
雇用期間	随時～1年毎に更新		
応募資格	年齢不問/学歴不問/普通自動車免許(必須)※車通勤必須		
給与・賃金等	時給 1,200円		
福利厚生・待遇	労災保険制度/産休育休取得事例あり/転勤なし		
休日休暇	勤務日(毎週月・水・金曜日、毎月第一土曜日)以外		
問合せ先	TEL 022-221-8933 若松		

求人者名	共栄株式会社	有限会社佐々木電機商会
勤務地	柳津町	柳津町
職種	営業	電気工事
雇用形態	正社員	①正社員 ②アルバイト・パート
雇用期間	期間の定めなし	期間の定めなし
応募資格	高卒以上/普通自動車免許(必須)/年齢44歳以下	高卒以上/資格不問
給与・賃金等	月給 217,000円～	①正社員 月給200,000円～ ②アルバイト・パート 日給9,000円
福利厚生・待遇	雇用保険制度/労災保険制度/健康保険制度 厚生年金制度/退職金共済加入 産休育休取得事例あり/転勤なし	雇用保険制度/労災保険制度/健康保険制度 厚生年金制度/退職金共済加入
休日休暇	会社カレンダーによる	土日祝休み(土曜日は隔週(第2、第4土曜)休み)
問合せ先	TEL 0246-27-3300 小林(管理部)	TEL 0241-42-2008 佐々木

求人者名	株式会社 みとみ	株式会社あいづダストセンター
勤務地	柳津町 他	柳津町
職種	そろばん教室の先生	産業廃棄物中間処理業務
雇用形態	アルバイト・パート(週2日～4日程度)	正社員
雇用期間	期間の定めなし	期間の定めなし
応募資格	高卒以上/普通自動車免許/年齢不問 子供の頃の珠算能力検定3級程度(それ以下でも応相談)	年齢18歳～50歳 (資格)車両系建設機械/(資格)フォークリフト他
給与・賃金等	時給1,100円 ※試用期間中は955円	月給 180,000円～
福利厚生・待遇	労災保険制度/転勤なし 雇用保険(週20時間以上勤務の場合加入)	雇用保険制度/労災保険制度/健康保険制度 厚生年金制度/退職金制度/産休育休取得事例あり
休日休暇	土日祝休み	会社カレンダーによる(年間100日)
問合せ先	TEL 0242-29-2222 大谷	TEL 0242-36-5351 柳沼

求 人 者 名	特別養護老人ホーム福柳苑			
勤 務 地	特別養護老人ホーム福柳苑			
職 種	介護員		調理員	
雇用形態	正職員	臨時職員	正社員	アルバイト・パート
雇用期間	期間の定めなし	随時～令和8年3月31日	期間の定めなし	随時～令和8年3月31日
応募資格	介護職員初任者研修	資格不問	調理師(必須)/栄養士(必須) 年齢不問	調理師(あれば尚可) 年齢不問
給与・賃金等	月額 207,000円～(各種手当含む)		月給 170,000円～	時給 1,000円～
福利厚生・待遇	雇用保険制度/労災保険制度/健康保険制度/厚生年金制度 退職年金制度/正職員登用制度あり(臨時職員)		雇用保険制度/労災保険制度 健康保険制度/厚生年金制度	
休日休暇	週休2日制			
問 合 先	TEL0241-41-1165 佐藤(事務)			

※各求人情報の詳細については、直接お問い合わせください。

01 福島空港をご利用ください！

福島から大阪、札幌へひとつ飛び。
午前中に到着できるので、ビジネスにも旅行にも大変便利です。
手荷物を一度預ければ最終目的地まで自動で運ばれる乗り継ぎ利用が非常に便利。四国・九州各地、沖縄へもスムーズに到着。
台湾チャーター便も週2回就航しています。
ただいま、お得なキャンペーン実施中！

■福島空港Winter
旅キャンペーン



■乗っつく！チェックイン
キャンペーン



■「見て、乗って、応募しよう！」福島県産品プレゼントキャンペーン



■パスポート補助・30歳未満1万円値引き



■福島空港利用促進協議会
TEL 024-521-7127

02 2月開講の職業訓練および見学会のご案内

ポリテクセンター会津では、訓練生を募集しています。ご希望の方は、お申し込みください。

■募集訓練科名

テクニカルオペレーション科

【機械CAD・生産サポートコース】

電気設備技術科

【電気設備技術コース】

■募集期間

令和7年12月8日(月)～令和8年1月9日(金)

■募集定員

6名(2コースあわせての定員です)

■訓練期間

令和8年2月4日(水)～8月28日(金) 7ヶ月間

■受講料

無料

■申込・選考

最寄りのハローワーク窓口へ相談のうえ、応募期日までにハローワークへ提出してください。
【選考日：令和8年1月14日(水)】

■問い合わせ先
ポリテクセンター会津 訓練課
TEL 0242-26-0520
FAX 0242-26-1585

03 会津若松税務署「確定申告書作成会場」のお知らせ

■開設場所

アピオススペース1階大会議室
(会津若松市インター西90番地)

■開設期間

令和8年2月16日(月)～3月16日(月)《土、日、祝日を除く》

■開設時間

9時15分～16時

■事前予約をお願いします。

申告作成会場での相談を希望される方は、LINEによるオンライン事前予約をお願いします。
当日の相談受付は、相談枠に限りがあります。

なお、LINEによるオンライン事前予約は、LINEアプリで国税庁LINE公式アカウントのお友だち追加が必要です。

■確定申告書の作成はスマホで！

会場では、ご自身のスマートフォンまたはタブレットを使用して確定申告書を作成していただきますので、次のものをご持参ください。
・スマートフォンまたはタブレット
・マイナンバーカード
・マイナンバーカードの発行時に設定した2つのパスワード

■税務署での対応

上記開設期間中は、税務署に確定申告書作成会場は設置してありません。

■ご自宅から申告ができます。

スマートフォン、タブレットおよびパソコンを利用して、ご自宅からe-Taxで24時間申告することができます。

■マイナポータルとの連携について

連携することで、医療費やふるさと納税などのデータが申告書に自動入力となり、スムーズに申告書が作成できますので、ぜひ事前準備の上、ご来場ください。

■確定申告電話相談センターについて

確定申告書作成に関する一般的なご相談は、「確定申告電話相談センター」でお答えします。

電話番号(国税相談専用ダイヤル)

TEL 0570-100-5901

受付期間：令和8年1月16日(金)

～3月16日(月)

受付時間：8時30分～17時

《土、日、祝日を除く》

■問い合わせ先

会津若松税務署
TEL 0242-27-4311

1月行事予定カレンダー（下段：休日救急診療当番医）

日	月	火	水	木	金	土
12/28	12/29	12/30	12/31	1 元日	2	3
※坂下厚生総合病院・高田厚生病院・県立宮下病院は、当日は通常診療は行わず、急患の方だけを診察いたします。また、救急告示病院ですので、当番日以外でも急患の方は診察いたします。 ※各医院の都合により、当番が変更になる場合がありますのでご了承ください。				元朝詣り		
				高田厚生病院 (会津美里町) Tel0242-54-2211	坂下厚生総合病院 (会津坂下町) Tel0242-83-3511	県立宮下病院 (三島町) Tel0241-52-2321
4	5	6	7	8	9	10
四日堂	町民年頭賀詞交歓会／つきみが丘町民センター(11:00～)		小・中学校第3学期始業式 七日堂裸詣り			町消防団出初パレード(10:15) 出初式(11:00) 駅～つきみが丘町民センター
もこぬま内科消化器科医院(会津美里町) Tel0242-56-5622						
11	12 成人の日	13	14	15	16	17
			5歳児健診／銀山荘(13:00～)			
こばやしファミリークリニック(会津美里町) Tel0242-55-0388	昭和村国保診療所(昭和村) Tel0241-57-2255					
18	19	20	21	22	23	24
				保育所開放日／柳津保育所 健幸クラブ(柳津)／銀山荘(10:00～)	西小スキー教室／フェアリーランドかねやま	
柳津国保診療所(柳津町) Tel0241-42-2334						
25	26	27	28	29	30	31
				健幸クラブ(西山)／ゆきげ館(10:00～)	柳小スキー教室／フェアリーランドかねやま	
星医院(会津坂下町) Tel0242-83-2136						

山眠る村のはずれの六地藏 美作	木枯しになすすべもなく 屋にこもる 美世	山の湯は 枯葉うかべて我を待つ 江津子	木枯しを 感じられずに病室の中 明水	晴天に 落葉舞い飛ぶ木枯しで 範人	追い立てられて年暮るる 桃女	年の暮れ猫も邪魔と私の部屋 みはる	あれやこれ 追いついて 美世	看とられず 夫は施設や年の暮 泰花	年の暮れ画面点晴水彩画 泰花	柳津ひさご吟社 十二月例会 兼題「年の暮、木枯し、自由句」
--------------------	----------------------------	---------------------------	--------------------------	-------------------------	-------------------	----------------------	----------------------	-------------------------	-------------------	----------------------------------

1月の納期限は2月2日(月)です 【口座振替引落日：1月26日(月)】

町県民税	4期	総務課税務係 Tel0241-42-2113
国民健康保険税(普通徴収)	6期	総務課税務係 Tel0241-42-2113
介護保険料(普通徴収)	6期	町民課住民福祉係 Tel0241-42-2118
後期高齢者医療(普通徴収)	6期	町民課保健衛生係 Tel0241-42-2118
住宅使用料	1月分	建設課建設係 Tel0241-42-2117
水道・公共下水道使用料	12・1月分	建設課上下水道係 Tel0241-42-2117
農集排・林集排・簡易排水使用料	1月分	建設課上下水道係 Tel0241-42-2117

柳津町は納税完納推進の町です

納税により、皆さんの暮らしが成り立っています。
納期限内に納めましょう。
※納期限を過ぎると延滞金が増加されます。
☎ 総務課税務係 Tel0241-42-2113

有料広告を掲載しませんか？

町では、「広報やないづ」および「柳津町ホームページ」等への有料広告を募集しています。
掲載を希望する場合には、下記までお問合せください。
☎ みらい創生課みらい創生係
Tel0241-42-2447

柳津町のアプリ・SNSをぜひご利用ください！

やないづ防災行政アプリ	やないづ防災行政メール配信	柳津町公式LINE	柳津町公式Instagram	広報誌配信アプリマチイロ(左 Android、右 iOS)



広報やないづ vol.694
令和8年(2026年)1月号
編集・発行 柳津町役場みらい創生課みらい創生係

〒969-7201 福島県河沼郡柳津町大字柳津字下平乙234番地
電話 0241-42-2447 FAX 0241-42-2505
<https://www.town.yanaizu.fukushima.jp>

■人 □ 2,776人(-10)/男1,385人(-5)、女1,391人(-5)
■世帯数 1,183世帯(-4)
※令和7年12月1日現在(住民基本台帳)



《会津の冬(21)柳津》1974年 紙、木版

2025年度
冬季企画展

斎藤清と写真

2026.1.6_火→3.29_日
9:00~16:30(入館は16:00まで)

休館日/月曜日

(ただし、1月12日、2月23日は開館、1月13日、2月24日は休館)

観覧料/一般510円(410円)、大学生・高校生300円(200円)、小中学生無料
※()内は15名以上の団体の場合

それは語りだす。
彼が出会った人
そして、
その想い、生きざまも。

斎藤清
美術館
KIYOSHI SAITO
MUSEUM OF ART YANAIZU

主催:やないづ町立斎藤清美術館

後援:福島民報社、福島民友新聞社、NHK福島放送局、福島テレビ、
福島中央テレビ、福島放送、テレビユー福島、ラジオ福島、
ふくしまFM、エフエム会津、喜多方シティエフエム、
只見川電源流域振興協議会、奥会津五町村活性化協議会、
只見川ライン観光協会、極上の会津プロジェクト協議会



柳津町内にて、スケッチをする斎藤清 1970年頃(撮影者:鈴木尋士)