

みらい創生。ひと・ゆめ・れきしをつなぐまち

広  
報

# やないづ

YANAIZU

12

2025 Vol.693



<今月の内容>

02 久保田グリーンツーリズム  
04 YANAIZU NEWS LETTER  
11 美術館通信

12 柳津町からのお知らせ  
16 情報プラザ ほか  
表紙／センドウムシ(11月7日)



# 久保田グリーンツーリズム 18年間お疲れ様でした 最後の稲刈り体験と収穫祭

久保田グリーンツーリズムは、平成19年度に会津短期大学森教授の紹介により始まり、地域の皆さんと棚田オーナーが協力し、田植えや稲刈り、収穫祭などを通して交流を深めてきました。途中、新型コロナウイルス感染症の影響で活動を休止した時期もありましたが、地域の皆さんの支えのもと18年間にわたり取り組まれてきました。

しかし、残念ながら今年度もをもって活動を終了することとなりました。

森教授をはじめ、久保田地区の皆さん、棚田オーナーの皆さん、長い間大変お疲れ様でした。



## 稲刈り体験

10月5日(日)、久保田地区の棚田において、稲刈り体験が開催されました。

連日の猛暑や水不足から棚田オーナーの皆さまは稲の成長を心配されていました。5月に田植えた苗が立派な稲に成長している姿を見て感動していました。稲のつかみ方、鎌の持ち方、稲



を刈る方法を教えてもらい、昔ながらの手刈りで収穫を行いました。前日の雨でぬかるんだ田んぼに足を取られながらも、稲を刈り取り、わらで束ね、さでがけ作業まで行いました。

お昼には婦人部の皆さんが「赤かばちゃの天ぷら」や「栗ご飯」、「そうめんかぼちゃ」などを用意し、参加者は秋の味覚を味わいました。食後にはサツマイモ堀りが行われ、収穫の楽しさを満喫しました。



## 収穫祭

10月26日(日)、旧久保田小学校体育館において、久保田グリーンツーリズム収穫祭が開催されました。

10月の稲刈り作業で収穫したもち米で餅つきを行い、つくたてのお餅をあんこ、納豆、くるみ、きなこ、大根おろしなど、さまざまな味で堪能しました。こづゆやそばなども振る舞われました。

収穫祭終了後には、オーナーの皆さんから活動の終了を惜しむ声や農作業体験への感謝の言葉、そして「活動が終わっても久保田地区に遊びに来たい」との声が寄せられました。



▲棚田オーナー 山本さんによる太鼓の演奏(秩父屋台囃子・三宅島太鼓)



皆さん  
お疲れ様でした!  
これからもぜひ  
遊びに来てください!





### 03 第26回 柳津町消防団・圓藏寺自衛消防隊合同防災訓練



11月1日(土)、圓藏寺境内において、「柳津町消防団・圓藏寺自衛消防隊合同防災訓練」を行いました。この訓練は、町消防団と圓藏寺自衛消防隊が合同で訓練を行い、町の重要建造物である圓藏寺境内の菊光堂や宝物殿などを災害から守り、後世に残していくことを目的としております。今回の訓練は火災を想定した内容で、通報訓練と放水訓練を行いました。多くの参加者に見守られながら、「たとえ火災が起きても安心だね」と訓練を見ていた方から声が上がっていました。

### 04 令和7年度柳津町中学生議会



10月16日(木)、柳津町中学生議会が開催され、会津柳津学園中学校3

若者目線の質問  
「テーマ」  
「持続可能な柳津町をつくろう」

年生10名が中学生議員となり、そのうちの7名が登壇して一般質問を行いました。この中学生議員は、町議会の模擬体験を通して、町民の生活と行政との関わりや町が直面する様々な課題について知り、中学生の視点からまちづくりを考えることを目的としています。

議会では、伊藤颯太さんをはじめ7名の中学生が町の活性化や観光振興、生活環境のことなどについて熱心に提言しました。中学生議員の質問に対し、町長や各課長が一人ひとりに丁寧に答弁し、貴重な意見をいただいたことへ感謝の言葉を述べました。

# YANAIZU NEWS LETTER

柳津町の出来事(～11月初旬)

### 01 柳津町秋季検閲式



▲前消防団長 鈴木東作氏へ町長感謝状の贈呈

10月26日(日)、すばく柳津において、柳津町消防団秋季検閲式が行われ、通常点検・小隊訓練・分列行進を行い福島県消防協会津坂下副支部長から点検を受けました。

また、消防団員として長年活動し退職された団員と町の予消防へ協力いただいている団体へ町長からの感謝状の贈呈と、勤続10年・7年の在職団員へ渡部貴洋団長から永年勤続表彰・優良団員表彰の贈呈を行いました。

受賞された皆さん、おめでとうございます。

### 02 防火パレード

11月1日(土)、柳津町消防団の消防車両が本庁地区と支所地区に分かれ、防火パレードを実施し「火の用心」を呼びかけました。空気が乾燥し、暖房器具を使用する頻度が多い季節です。火の取扱いには十分注意してください。





## 07 11月3日は「赤べこの日」赤べこファン大感謝祭、JAまつり



11月3日の「赤べこの日」認定を記念し、道の駅会津柳津において、「赤べこファン大感謝祭」並びに「JAまつり」が開催されました。会場では、赤べこ三輪ゼロヨンランプリや、地域おこし協力隊による版画体験、地元グルメやキッチンカーによる「赤べこグルメ市」など、多彩な催しが並びました。ステージでは、マハロヌイフラスタジオによるフラダンスショーや鈴木ミチさんのライブ、會津田島太鼓の演奏が披露され、観客から大きな拍手が送られました。

天候の影響により、「けっぱって東北スペシャルライブ」と「赤べこランタンフェスティバル」は中止となりましたが、赤べこを通じて地域の元氣と笑顔があふれる一日となりました。

## 05 全員が力走！柳津小学校校内マラソン記録会

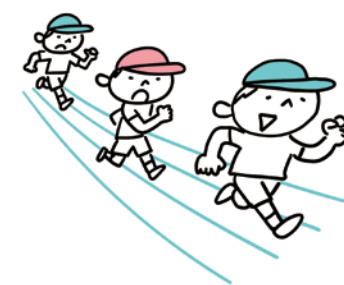

10月31日(金)、校庭と安久津(上村)地区を走るコースで、柳津小学校校内マラソン記録会が実施されました。保護者や地域の皆さんの温かい応援を受けながら児童全員が完走し、そのうち6名が新記録を達成しました。

これまでの練習の成果を十分に発揮され素晴らしい記録会となりました。

## 06 第1回やないづ深堀り座談会



山田陽子氏による「しづら」

10月4日(土)、高名な歴史家である石田明夫氏と東京在住で柳津町にルーツを持つ山田陽子氏をゲストに

迎え「第1回やないづ深堀り座談会」柳津の血筋を遡る。我が家の先祖はどこから来たのか」を開催し、約20名の参加者の皆さまと柳津の歴史について深堀りしました。座談会の前半は、石田氏に柳津町の歴史について講演いただき、後半は山田氏の先祖にあたる小柳津の佐々木家から提供いただいた貴重な歴史的品々について石田氏に解説してもらいました。

来場者からは、「柳津町の知らなかった歴史に触れることは面白く、より歴史を身近に感じる事ができた」との感想をいただきました。

本事業は「令和7年度私が創る柳津町ミライプロジェクト」により実施しております。





## 09 第27回 にしやま温泉まつり

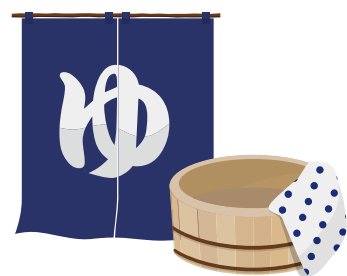

9月13日(土)、せいざん荘において、「第27回にしやま温泉まつり」が実行委員会の主催により開催されました。

当日は、温泉に入っ  
て日頃の疲れを癒や  
し、そして、余興では  
オカリナ演奏や民謡、  
昭和村バンドの演奏な  
どを楽しみました。

また、恒例の豊年や  
ぐら踊り、お楽しみ抽  
選会では多くの老若男  
女がやぐらを囲み、親  
睦を深めながら楽しい  
ひと時を過ごしまし  
た。

## 10 第46回 柳津町高齢者スポーツ大会



### 【結 果】

優 勝：やなぎ・郷戸・東・飯谷チーム  
準優勝：若葉・博柳・久保田チーム  
第3位：寿・駅通りチーム

11月7日(金)、すば  
しく柳津において、  
「第46回高齢者スポー  
ツ大会」が開催されま  
した。

暖かな秋晴れのも  
と、3チームにわかれ  
た大勢の参加者が熱戦  
を繰り広げ、元気に汗  
を流しました。競技中  
には大きな声援や笑い  
声があがり、真剣な勝  
負に盛り上がりながら  
もチームの絆を越えた  
親睦が生まれる大会と  
なりました。

## 08 柳小秋祭り・西小きらきらフェスタ・柳輝祭



10月18日(土)、  
柳津小学校におい  
て柳津小学校秋祭  
り、西山小学校に  
おいて西山小学  
校きらきらフェスタ  
がそれぞれ開催さ  
れました。当日は、  
各学年による劇や  
ダンス・合唱など  
の発表が行われ、  
児童たちは一生懸  
命発表していました。  
全校生が一致  
団結した姿は大変  
素晴らしく、保護  
者や地域の方々も  
来場され、楽しい  
一日となりました。

柳津小学校  
秋祭り  
・  
西山小学校  
きらきらフェスタ

### 会津柳津学園中学校 柳輝祭

10月25日(土)、会津柳津学園  
中学校において、柳輝祭が開催  
されました。当日は英語弁論や  
総合的な学習の時間の発表、合  
唱発表会などが行われ、生徒た  
ちは日頃の学習の成果を十分に  
発揮し保護者や地域の方々も来  
場され笑顔広がる素敵な柳輝祭  
となりました。





特別企画展 開催中

**コレクターズ episode 2**

後期 12/21(日)まで

**来館者の声**

素晴らしすぎて身震いしました。どうしても猫の絵が見たくて日帰りひとり旅できました。(東京から)来て良かった！絵ハガキ沢山買って満足です。素晴らしいです！

コレクター松島さんご本人によるギャラリートーク特別開催！  
12/9(火)14:00～

アートテラスは、大人でも楽しかったです。福島県民ですが、柳津の良さを改めて感じました。色づく秋、雪積る冬もとても楽しみです。また来ます。ありがとうございました。

(美術館ノートより)

**美術館通信**

**Vol.56**

**2025・12**

年内の開館は12/21(日)まで！  
12/22(月)～1/5(月)は、ミュージアムショップを含め休館となります。

2026年カレンダーも各種大好評発売中♪

やないづ町立 斎藤清美術館

0241-42-6630

〒969-7201

柳津字千平2187

## 協力隊日記 年末拡大 ver./

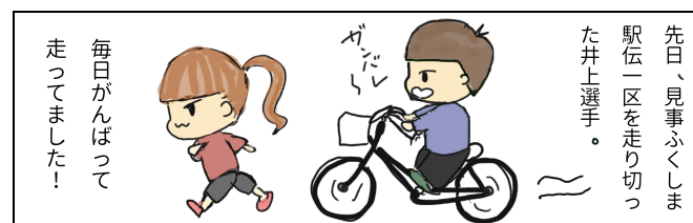

版画でオリジナル年賀状つくってみませんか？

## 日曜美術部

一版多色刷りの年賀状をつくろう！

12/14(日)

所要時間:60分

当日受付(10:00～15:30)



## 11 教育講演会



11月1日(土)、柳津小学校多目的ホールにおいて、柳津町小・中PTA連絡協議会主催の教育講演会が開催されました。福島県警察本部より花見好美氏を講師に迎え、「家庭で考えるネットとの付き合い方」についてご講演いただきました。講演では、近隣地区で実際に起きたSNS等を利用した児童・生徒のトラブルや、ネット依存の増加などのお話があり、ペアレンタルコントロールの重要性を説かれていました。家庭を中心に、学校、地域と連携しながら、適切なネットとの付き合い方を考え、改めて子ども達と向き合うことができた場となりました。

## 12 奥会津の紅葉と只見線乗車ツアー

11月5日(水)、只見線の利用促進を目的に「奥会津の紅葉と只見線乗車ツアー」が開催され、12名の町民が参加しました。

ツアーでは、只見線に乗車し、第一橋梁など車窓から見る山々の紅葉と悠然と流れる只見川を車窓から楽しみました。

皆さんもぜひ只見線に乗車し、只見線や奥会津の魅力を体感し、多くの方に発信していただければ幸いです。



## 13 砂子原地区センドウムシ



11月7日(金)、砂子原地区で行われる火祭り「センドウムシ」が行われました。たくさんさんの燃え草を着せた巨大な御神木が、地区内にある熊野神社に建てられ、たいまつに火を灯し、その火で膝から下を叩き合います。

この伝統行事は、毎年旧暦9月18日に開催されており、今年の豊作が豊かに実った感謝の気持ちや、来年の五穀豊穡・家内安全・厄除けなど様々な願いが込められています。地域の人々が一体となって伝統を守り、子どもから大人まで楽しんでいました。



02 スマートフォン教室を開催します

総務省デジタル活用支援推進事業の一環で、スマートフォンの使い方を学ぶ「スマートフォン教室」を開催しています。スマートフォンの操作に慣れていない方、電話やメール、その他の便利な使い方を学びたい方など、どんな方も楽しんで学ぶことができる内容です。  
スマートフォンをお持ちでない方も参加できますので、参加希望の方は下記によりお申し込みください。

開催場所・日程・内容

【開催場所：会津柳津駅舎内】

開催日時		内 容
12月1日(月)	9：30～11：30	基本操作、カメラの使い方など
12月2日(火)	9：30～11：30	地図機能の使い方など
12月15日(月)	9：30～11：30	LINEの使い方など
12月16日(火)	9：30～11：30	インターネット検索の使い方など

※時間単位での参加、1日だけの参加でも大歓迎です

■対 象 者 どなたでもご参加いただけます ※スマートフォンをお持ちでない方には貸し出します

■定 員 各回10名程度 ※定員になり次第受付終了

■参 加 費 無 料

■申 込 期 間 開催日の前日まで ※平日の10：00～17：00に限り受け付けます

■参加申込先 (株)エヌ・エス・シー TEL0242-23-7771

問 (株)エヌ・エス・シー TEL0242-23-7771

みらい創生課みらい創生係 TEL0241-42-2447



デジタル活用支援

03 12月2日からは健康保険証が使用できなくなります

マイナ保険証(保険証の利用登録をしたマイナンバーカード)を基本とする仕組みに移行したことにより、**令和7年12月2日以降、お手元にある健康保険証は使用できなくなります。**

よって、令和7年12月2日からは、「マイナ保険証」または「資格確認書」を医療機関・薬局に提示して、受診いただくことになります。

マイナ保険証をお持ちの方	マイナ保険証で受診することができます。 なお、端末の不具合などの理由により、マイナ保険証が使用できない時の資格確認に使用する「資格情報のお知らせ」を交付します。 <u>(資格情報のお知らせのみでは、受診することができません。)</u>
マイナ保険証をお持ちでない方 (マイナンバーカードをお持ちでない方や、 マイナ保険証の利用登録をされていない方)	「資格確認書」で受診することができます。

「資格情報のお知らせ」・「資格確認書」は、各医療保険者(国民健康保険・協会けんぽ・共済組合等)が交付しますので、詳しくは、加入している各医療保険者の担当窓口にお問い合わせください。

※後期高齢者の方は、マイナ保険証の有無に関わらず、令和8年7月末までの暫定的な運用として、全ての方に「資格確認書」を交付しています。

問 町民課保健衛生係 TEL0241-42-2118

01 柳津町の職員および特別職の給与等のお知らせ

職員の給与は、人事院および県人事委員会の勧告をもとに、県や他の地方公共団体との均衡を考慮して、町議会の議決を経て条例で定められています。

このたび、令和7年4月1日現在の地方公務員給与実態調査等の結果から職員および特別職の給与等について公表いたします。

◆人件費の状況(令和6年度普通会計決算より) 住民基本台帳人口(令和7年4月1日現在) 2,810人

歳出額(A)	実質収支	人件費(B)	人件費率(B/A)
4,234,575千円	200,178千円	779,993千円	18.4%

(注)人件費には、非常勤の特別職に支給する給料および報酬を含む。

◆職員給与費の状況(令和6年度普通会計決算より)

職員数(A)	給 料	職員手当	期末勤勉手当	計(B)	1人当たり給与費(B/A)
71人	203,764千円	47,750千円	84,412千円	335,926千円	4,731千円

(注)職員数は、令和6年4月1日現在の人数。職員手当には退職手当を含まない。

◆職員の平均給料月額および平均年齢の状況(令和7年4月1日現在)

区 分	平均年齢	平均給料月額	平均給与月額
一般行政職	39.4歳	311,694円	385,096円
技能労務職	60.3歳	322,250円	344,538円

◆初任給の状況(令和7年4月1日現在)

区 分	月 額
大 卒	224,600円
短大卒	207,900円
高 卒	191,300円

◆特別職の報酬等(令和7年4月1日現在)

区 分	役 職	月 額	期末手当(令和6年度支給割合)
給 料	町 長	739,000円	6月期 1.65月 12月期 1.70月
	副町長	598,000円	
	教育長	556,000円	
報 酬	議 長	266,000円	6月期 1.65月 12月期 1.70月
	副議長	215,000円	
	議 員	193,000円	

※期末手当は令和6年度の支給割合です。

◆職員の手当(令和6年度支給割合)

区 分	6月期	12月期	合 計
期末手当	1.225月	1.275月	2.50月
勤勉手当	1.000月	1.100月	2.10月
合 計	2.225月	2.375月	4.60月

◆職員の配置状況(令和7年4月1日現在 普通会計および特別会計の合計80名)

一般行政部門	議 会	総 務	税 務	農林水産	商 工	土 木	民 生	衛 生	一般行政部門計
職員数	1人	19人	2人	6人	6人	4人	17人	2人	57人
前年比	▲ 1人	0人	0人	0人	0人	▲ 1人	▲ 1人	▲ 1人	▲ 4人
特別行政部門	教 育	普通会計	公営企業等会計部門		病 院	水 道	下水道	その他	特別会計
職員数	10人	67人	職員数		3人	2人	3人	5人	13人
前年比	0人	▲ 4人	前年比		0人	1人	0人	0人	1人

問 総務課総務係 TEL0241-42-2112



## 06 消防署からのお知らせ

毎年、寒い時期になると多くの火災が発生しています。  
暖房器具の取り扱いには十分に注意しましょう。

**年末・年始特別警戒実施**  
**期間：12月15日(月)～1月15日(木)**

### 火災を出さないための火の元の点検

- ①天ぷら鍋をかけたままの電話、また、アイロンの切り忘れに注意しましょう。
- ②石油ストーブやファンヒーターを使うときは室内の換気を十分に行いましょう。
- ③石油ストーブの上やコタツの中で洗濯物を乾かすのはやめましょう。
- ④給油するときは、必ず火を消してから行いましょう。  
また、灯油をこぼしたら十分に拭き取りましょう。
- ⑤寝タバコやタバコのポイ捨てはやめましょう。
- ⑥タコ足配線で一度に多くの電気器具を使用するのはやめましょう。



☎ 火事・救急・救助は119番へ！ 会津坂下消防署 柳津出張所 TEL0241-42-2150

## 07 令和7年度 私が創る柳津町ミライプロジェクト中間成果報告会のご案内

本プロジェクトは町民の皆さんが考える柳津町をより良くするための施策を募集・実現していただく事業です。  
今年の春から3つの事業がスタートし、調査や取材、イベントなどにおいて、発案者自ら町内各所で熱心に事業に取り組んで参りました。下記により、これまでの取り組みや成果を発表する中間成果報告会を開催しますので、ぜひご参加ください。

- 日 時 令和7年12月18日(木) 18:00～
- 会 場 柳津町役場 3階 大会議室
- 内 容 発表順は前後する場合があります。

事業名	(発案)発表者
『旅人が教えてくれたディープな柳津』を学ぶワークショップ開催事業	齋藤 明美 氏 目黒 照枝 氏
レンズ越しに暮らしを見て、柳津町をリハビリテーションする展示会事業	大貫 皆人 氏 二瓶 円香 氏
獅子落馬頭観音像継承・活用事業	鈴木 吉信 氏

※なお、参加の申し込みは不要です。

☎ みらい創生課みらい創生係 TEL0241-42-2447



## 04 令和7年度メディアコントロール標語入賞作品

柳津町PTA連絡協議会より、夏休みに募集したメディアコントロール標語の入賞作品をお知らせします。



### ■小学校 下学年の部

賞名	氏名	学校名・学年	標語
最優秀賞	五十嵐 巖 汰	柳津小1年	ぼくみるよ がめんじゃなくて みんなのめ
優秀賞	大井 晴 月	西山小3年	メディア時間 へらしてふえた かぞく時間
優秀賞	長谷川 星 心	柳津小2年	switchOFF 家ぞくだんだん 元気ON

### ■小学校 上学年の部

賞名	氏名	学校名・学年	標語
最優秀賞	齋藤 希 帆	柳津小6年	テレビ消し みんなで話そう 今日のこと
優秀賞	渡部 想	柳津小5年	画面見ず 親子で対話 知識得る
優秀賞	五十嵐 千 夏	柳津小4年	メディアコントロール 必要なのは 自分コントロール

### ■中学校の部

賞名	氏名	学校名・学年	標語
最優秀賞	渡部 栞 帆	会津柳津学園中2年	メディアから 離れて築こう 家族の輪
優秀賞	岩佐 奈 央	会津柳津学園中1年	ルール決め メディアと上手に 付き合おう
優秀賞	白井 亮 太	会津柳津学園中3年	絵文字より 言葉で話そう 喜怒哀楽

**冬休みのメディアコントロールも頑張しましょう！！**

## 05 県立宮下病院からのお知らせ

### 在宅医療とは

奥会津在宅医療センター

在宅医療とは、体の具合や病気で病院に通うのが困難な方のご自宅に、医師や看護師が訪問して診察や治療をする医療のことです。お薬の処方、点滴や検査をしたりさらには最期までご自宅で過ごしたい方の医療やケアを受けることができます。

住み慣れたご自宅で安心して暮らせるように、切れ目のない医療を提供する仕組みです。宮下病院へお気軽にご相談ください。



求人者名	明光ビルサービス株式会社	
勤務地	①柳津町(柳津西山地熱発電所)※週3日 ②三島町(東北電力(株)只見川ダム管理事務所)※月1回	
職種	清掃員	
雇用形態	アルバイト { ①柳津町:週3日(月・水 7:30~14:30/金 7:30~9:30) ・パート ②三島町:毎月1回(第1土曜日 8:00~16:00)}	
雇用期間	随時~1年毎に更新	
応募資格	年齢不問/学歴不問/普通自動車免許(必須)※車通勤必須	
給与・賃金等	時給 1,040円	
福利厚生・待遇	労災保険制度/産休育休取得事例あり/転勤なし	
休日休暇	勤務日(毎週月・水・金曜日、毎月第一土曜日)以外	
問合せ先	TEL022-221-8933 若松	

## 05 柳津町内企業等 求人情報一覧

を口数単位で増減できます。

■ 全国国民年金基金 東北支部  
TEL0120-16514192  
Webサイト: <https://www.zenkoku-kin.or.jp>

求人者名	共栄株式会社	有限会社佐々木電機商会
勤務地	柳津町	柳津町
職種	営業	電気工事
雇用形態	正社員	①正社員 ②アルバイト・パート
雇用期間	期間の定めなし	期間の定めなし
応募資格	高卒以上/普通自動車免許(必須)/年齢44歳以下	高卒以上/資格不問
給与・賃金等	月給 217,000円~	①正社員 月給200,000円~ ②アルバイト・パート 日給9,000円
福利厚生・待遇	雇用保険制度/労災保険制度/健康保険制度 厚生年金制度/退職金共済加入 産休育休取得事例あり/転勤なし	雇用保険制度/労災保険制度/健康保険制度 厚生年金制度/退職金共済加入
休日休暇	会社カレンダーによる	土日祝休み(土曜日は隔週(第2、第4土曜)休み)
問合せ先	TEL0246-27-3300 小林(管理部)	TEL0241-42-2008 佐々木

求人者名	株式会社 みとみ	株式会社あいづダストセンター
勤務地	柳津町 他	柳津町
職種	そろばん教室の先生	産業廃棄物中間処理業務
雇用形態	アルバイト・パート(週2日~4日程度)	正社員
雇用期間	期間の定めなし	期間の定めなし
応募資格	高卒以上/普通自動車免許/年齢不問 子供の頃の珠算能力検定3級程度(それ以下でも応相談)	年齢18歳~50歳 (資格)車両系建設機械/(資格)フォークリフト他
給与・賃金等	時給1,100円 ※試用期間中は955円	月給 180,000円~
福利厚生・待遇	労災保険制度/転勤なし 雇用保険(週20時間以上勤務の場合加入)	雇用保険制度/労災保険制度/健康保険制度 厚生年金制度/退職金制度/産休育休取得事例あり
休日休暇	土日祝休み	会社カレンダーによる(年間100日)
問合せ先	TEL0242-29-2222 大谷	TEL0242-36-5351 柳沼

求 人 者 名	特別養護老人ホーム福柳苑			
勤 務 地	特別養護老人ホーム福柳苑			
職 種	介護員		調理員	
雇用形態	正職員	臨時職員	正社員	アルバイト・パート
雇用期間	期間の定めなし	随時～令和8年3月31日	期間の定めなし	随時～令和8年3月31日
応募資格	介護職員初任者研修	資格不問	調理師(必須)/栄養士(必須) 年齢不問	調理師(あれば尚可) 年齢不問
給与・賃金等	月額 207,000円～(各種手当含む)		月給 170,000円～	時給 1,000円～
福利厚生・待遇	雇用保険制度/労災保険制度/健康保険制度/厚生年金制度 退職年金制度/正職員登用制度あり(臨時職員)		雇用保険制度/労災保険制度 健康保険制度/厚生年金制度	
休日休暇	週休2日制			
問 合 先	TEL0241-41-1165 佐藤(事務)			

※各求人情報の詳細については、直接お問い合わせください。

## 01 自動車の登録(変更・ 移転・抹消)はお済み ですか?

自動車税は、毎年4月1日現在で運輸支局に登録されている自動車の所有者(割賦販売購入の場合は使用者)の方に納付いただく税金です。

例年、「持っていない車の納税通知書が届いた」、「納税通知書が届かない」等の問い合わせが数多く寄せられています。

納税通知書が間違いなく届くように、次のような場合は令和7年3月末までに運輸支局で必ず手続きを行ってください。

### ■変更登録

住所、氏名に変更があった場合

### ■移転登録

自動車を下取りに出したり、他の人に譲渡した場合

### ■抹消登録

自動車を使用しなくなった、または使用不能である場合

■ 福島県会津地方振興局県税部  
課税第二課

TEL0242-29-5261

## 02 福島県最低賃金が令和8年1月1日から 変わります

時間額1,033円

福島県最低賃金は、常用、臨時、パートタイマー、アルバイト等の名称にかかわらず福島県内の全ての労働者に適用され、使用者は、その金額以上を支払わなければなりません。

### ◆最低賃金には、次の賃金は算入 されません。

○精皆勤、通勤、家族手当

○時間外、休日の割増賃金および深夜手当

○臨時に支払われる賃金、1か月を超える期間ごとに支払われる賃金

■ 福島県労働局労働基準部賃金室

TEL024-53614604

※または各労働基準監督署へお問い合わせください。

## 03 放送大学入学生募集 のお知らせ

放送大学では、2026年4月入学生を募集しています。10代か

ら90代の幅広い世代、約8万5千人以上の学生が、大学を卒業したい、学びを楽しみたいなど、様々な目的で学んでいます。

事業には3つのスタイルがあり、BS放送やインターネットで視聴する、また講師から直接受ける授業があります。

心理学・福祉・経済・歴史・文学・情報・自然科学など、300以上の授業科目があり、1科目から学ぶことができます。卒業すれば、学士の学位を取得できます。

1単位の授業料は6千円(入学科は別)、半年ごとに学ぶ科目分だけの授業料を払うシステムです。資料を無料で差し上げていますので、お気軽にお問い合わせください。

### ■出願期間

第1回…令和7年11月26日、

令和8年2月27日まで

第2回…令和8年2月28日、

令和8年3月16日まで

■ 放送大学福島学習センター

TEL024-92117471

## 04 国民年金制度の ご案内

国民年金基金は、自営業の方やその家族、学生などの国民年金の第1号被保険者の方々がゆとりある老後を過ごせるよう、国民年金に上乘せする公的な年金制度です。

■対象者…国民年金に加入している20歳以上60歳未満の方および60歳以上65歳未満の方や海外に居住されている方で国民年金に任意加入している方

▼65歳から生涯受け取ることができる終身年金が基本ですので、長い老後の生活に備えることができます。

▼掛金は全額が所得から控除できるので、所得税と住民税が軽減されます。受け取る年金も公的年金等控除の対象になりますので、税制面で優遇されます。

▼万が一早期に亡くなったとき、家族に遺族一時金が支払われますので、掛け捨てになりません。遺族一時金は全額非課税です。

▼加入した時に確定した掛金額と年金額は変わりません。(ご加入時の内容でお支払した場合)

▼ご加入いただいた後も掛金の額



# 12月行事予定カレンダー（下段：休日救急診療当番医）

日	月	火	水	木	金	土
11/30	1	2	3	4	5	6
				楽間スクール／ ゆきげ館(14:00～) 健幸クラブ(柳津)／ 銀山荘(10:00～)	授業参観・親子 ふれあい授業・ 懇談会／西小	
7	8	9	10	11	12	13
				健幸クラブ(西山)／ ゆきげ館(10:00～)		
吉川医院 (会津美里町) Tel.0242-56-3358						
14	15	16	17	18	19	20
			乳児健康相談／ 銀山荘(9:30～) 楽間スクール／ 銀山荘(13:30～)	保育所開放日／ 柳津保育所		
平野医院 (会津坂下町) Tel.0242-83-2243						
21	22	23	24	25	26	27
		小・中学校第2 学期終業式				
荒井医院 (会津坂下町) Tel.0242-83-2224						
28	29	30	31	1/1 元日	1/2	1/3
				※坂下厚生総合病院・高田厚生病院・県立宮下 病院は、当日は通常診療は行わず、急患の方 だけを診察いたします。また、救急告示病院 ですので、当番日以外でも急患の方は診察い たします。 ※各医院の都合により、当番が変更になる場合 がありますのでご了承ください。		
遠山眼科医院 (会津坂下町) Tel.0242-83-2011						

柳津ひさご吟社 十一月例会  
兼題「新蕎麦・秋深し、自由句」

そば祭り  
過疎の村でもにぎやかし  
由美子

深山路に  
新蕎麦の旗並びたつ  
江津子

娘の婚礼新そば用意忘れず  
美世

庫裡の杉  
木肌触れば秋深し  
泰花

散歩道草の色にも秋深し  
みはる

ひとり居の  
募る淋しき秋深し  
桃女

秋深し  
急ぎて咲きし野の花よ  
範人

焼イモを  
ぽつきり折って子に返る  
美作

秋深し  
きのこ取りたし熊怖し  
明美

## 戸籍の窓（10月届出分・敬称略・掲載可能者のみ）

- ご誕生  
クロ サワ アオ イ  
黒 澤 蒼 生 （柳ヶ丘・亮太と陽子の子）
- ご結婚  
増井我久（細越）♥（旧姓：星）一穂（細越）
- ご逝去  
齋 藤 裕 介 41 （柳ヶ丘）  
増 井 リ ツ 96 （細 越）  
佐 藤 高 子 87 （門前町）

有料広告を掲載しませんか？

町では、「広報やないづ」および「柳津町ホームページ」等  
への有料広告を募集しています。  
掲載を希望する場合には、下記までお問合せください。

☎ みらい創生課みらい創生係  
Tel.0241-42-2447

## 12月の納期限は以下のとおりです。忘れずに納付しましょう。

納期限が令和7年12月25日(木)のもの  
【口座振替引落日：令和7年12月25日(木)】

固定資産税	3期	総務課税務係 Tel.0241-42-2113
農集排・林集排・ 簡易排水	12月分	建設課上下水道係 Tel.0241-42-2117

柳津町は納税完納推進の町です  
☎ 総務課税務係 Tel.0241-42-2113

## ご寄附（10月分・敬称略・掲載可能者のみ）

- 町社会福祉協議会へ  
ご遺志  
齋 藤 香 奈 （柳ヶ丘）  
増 井 音 寿 （細 越）  
佐 藤 高 祐 （門前町）  
田 崎 勉 （安久津）
- 柳津町へ  
一般寄附〈企業版ふるさと納税〉  
総合緑建株式会社（会津若松市）



納期限が令和8年1月5日(月)のもの  
【口座振替引落日：令和7年12月25日(木)】

後期高齢者医療 (普通徴収)	5期	町民課保健衛生係 Tel.0241-42-2118
住宅使用料	12月分	建設課建設係 Tel.0241-42-2117

納税により、皆さんの暮らしが成り立っています。納期限内に  
納めましょう。※納期限を過ぎると延滞金が加算されます。

## 柳津町のアプリ・SNSをぜひご利用ください！

やないづ防災  
行政アプリ

やないづ防災  
行政メール配信

柳津町公式  
LINE

柳津町公式  
インスタグラム

広報誌配信アプリマチイロ  
(左 Android、右 iOS)





斎藤清の作品を見ることが、  
生活の一部になっていった。

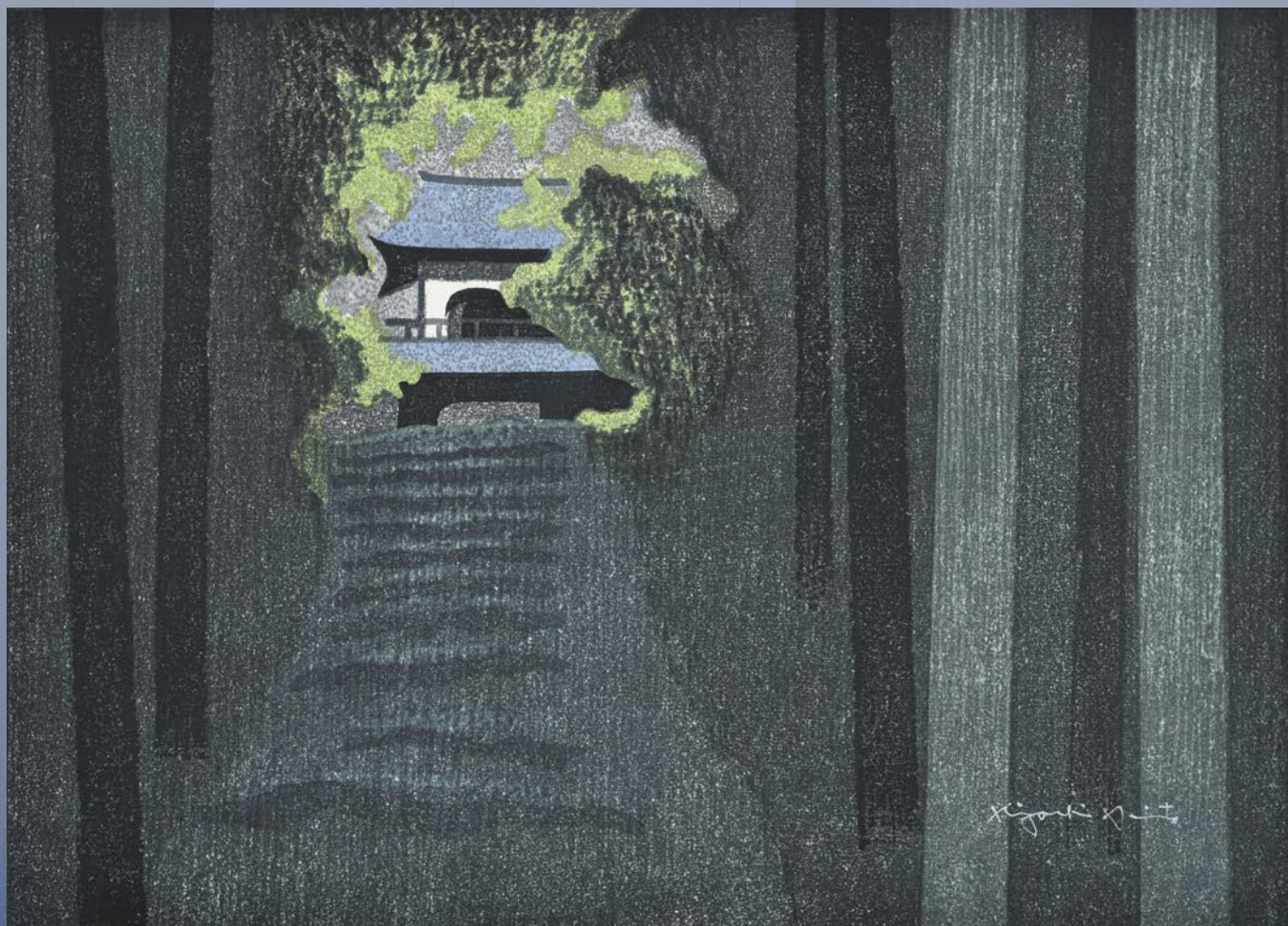

《浄智寺 鎌倉》1972年 紙、木版

2025年度 斎藤清美術館特別企画展

# コレクターズ episode 2

前期 2025.9.13[土] ▶ 10.26[日]

後期 2025.11.1[土] ▶ 12.21[日]

9:00~16:30(入館は16:00まで)

**休館日** 月曜日(ただし、9月15日・22日、10月13日、11月3日・24日は開館、9月16日・24日、10月14日・27日~31日、11月4日・25日は休館)

**観覧料** 一般510円(410円)、大学生・高校生300円(200円)、小中学生無料 ※( )内は15名以上の団体の場合

**主催** やないづ町立斎藤清美術館

**後援** 福島民報社、福島民友新聞社、NHK福島放送局、福島テレビ、福島中央テレビ、福島放送、テレビユー福島、ラジオ福島、ふくしまFM、エフエム会津、喜多方シティエフエム、只見川電源流域振興協議会、奥会津五町村活性化協議会、只見川ライン観光協会、極上の会津プロジェクト協議会

斎藤清  
美術館  
KIYOSHI SAITO  
MUSEUM OF ART, YANAIZU