

みらい創生。ひと・ゆめ・れきしをつなぐまち

広
報

やないづ

YANAIZU

1

2024 Vol.670



<今月の内容>

02 新年のあいさつ

03 持続可能な暮らしづくりに関する連携協定

07 YANAIZU NEWS LETTER

12 柳津町からのお知らせ

13 ほけんだより

14 情報プラザ ほか

表紙/健幸クラブ(柳津地区)

謹んで新春のお慶びを申し上げます



新年おめでとうございます。町民の皆さまにおかれましては、穏やかな新年を迎えられたこととお慶び申し上げます。

昨年中は町政全般にわたりあたたかいご支援、ご協力を頂き、厚く御礼申し上げます。

さて、私は、令和五年六月から、二期目の町政を始動させております。一期目は新型コロナウイルス

ルス感染症の対応に奔走した四年間でありますが、新型コロナウイルス感染症も五類となり、以前の日常を取り戻しつつあります。町民の皆さまの生活向上、柳津町の更なる発展のために、二期目として八つの重点取組項目を掲げましたので、今後その実現に向けて全力で取り組んでいく所存です。

令和六年は、町が策定を進めている「歴史的風致維持向上計画（通称…歴まち計画）」の認定を目指しており、その認定を受けて本格的なスタートを予定しております。観光の面では、令和五年にJ.R東日本から無償譲渡を受けた会津柳津駅舎のリニューアル、国定公園ビジターセンターのオープンなど、新たな観光拠点の整備も進んでおりますので、より一層の観光誘客に期待をしております。また、重点取組項目のうちの一つである再生可能エネルギーの活用なども推進し、ゼロカーボンシティ宣言の目標達成に向けて取り組み、柳津町の魅力向上と、町民の皆さまが「柳津町に住んでいてよかった」と思えるまちづくりを進めて参ります。

終わりに、何事も健康が第一ですので、ご自愛いただきながら、今後の町政運営につきましてもご理解とご協力を賜りますようお願い申し上げますとともに、町民の皆さまのご多幸をご祈念申し上げます。

柳津町長 小林 功

明けましておめでとうございます。町民の皆さまにおかれましては、輝かしい新春をお迎えのこととお慶び申し上げます。年頭にあたり議会を代表して、謹んで新年のご挨拶を申し上げます。

皆さまには、日頃から議会運営並びに議会活動に対し、ご理解とご協力を賜り、厚く感謝を申し上げます。

さて、昨年を顧みますと、ロシアによるウクライナ侵攻が続く中、アフリカのスーダン、更にはイスラエルなど、世界各地で紛争や内戦が起き、多くの市民が犠牲となり未だに悲惨な状況が続いているところでもあります。また、インフレによって世界の経済活動は減速が止まらず、日本でも物価高騰が続く、私たちの生活は大きなダメージを受けております。一方で、猛威を振るった新型コロナウイルス感染症は五類感染症へと移行し、コロナ禍前の生活に戻りつつありますが、町民の皆さまへは引き続き、感染対策の徹底をお願いするところであります。

議会としましても国内外の動向を注視しながら、町当局とともに町政の発展に向けて取り組んで参りますので、引き続きご理解、ご協力を頂きますようよろしくお願い申し上げます。

また、町で抱えている様々な課題に対し、真摯に向き合い、「身近な議会」として、町民の皆さまの目線を尊重し、議会としての責務を果たす所存であります。結びに、本年の干支であります「辰年」は、「春の暖かい日差しが大地すべてのものに平等に降り注ぎ、急速な成長と変化を誘う年」との謂れがあります。この謂れのように、町民の皆さまにとつて本年が、穏やかで実りある一年となりますようご祈念申し上げます、新年の挨拶いたします。

柳津町議会議長 齋藤 正志





柳津町

NISSAN

会津の暮らし研究室
Aizu Lifescape Design Studio

柳津町・日産自動車・会津の暮らし研究室 持続可能な暮らしづくりに向けて共創します



令和5年12月11日(月)、柳津町は、日産自動車株式会社、株式会社会津の暮らし研究室、福島日産自動車株式会社、日産プリンス福島販売株式会社の4者と、柳津町における「持続可能な暮らしづくり連携協定」を締結しました。今回の協定では、日産自動車は総合研究所が協定に参加しており、災害時の連携だけではない、平常時の暮らしづくりを推進していくものとなっています。

町は令和4年12月に、2050年までに二酸化炭素排出量実質ゼロを目指す「ゼロカーボンシティ宣言」を行いました。この協定は、脱炭素社会の実現に向けて互いを持つ資源やノウハウを活用し、柳津町の持続可能な暮らしづくりのために、6つの事項(6ページに掲載)において連携して取り組んでいくものです。



- ①左から福島日産自動車(株)金子代表取締役社長、日産自動車(株)土井常務執行役員、小林柳津町長、(株)会津の暮らし研究室 矢野代表取締役、日産プリンス福島販売(株)松林代表取締役社長
- ②電気自動車からの給電デモンストレーションを行う小林町長と電気自動車(日産サクラ)
- ③電気自動車から給電される生活用品の様子(テント、イスは既に連携協定を締結している(株)モンベルからのご提供)。電気自動車とアウトドアは親和性が高く、災害時なども連携が期待できます。
- ④電気自動車へ給電プラグを差し込む小林町長





〈日産自動車〉

「ブルー・スイッチ」の取り組み

日産自動車は、これまで培ってきたEV（電気自動車）に関するノウハウやネットワークを活かし、脱炭素、災害対策、エネルギーマネジメント、観光、地方の交通課題などの地域課題解決により、社会変革をしていく日本電動化アクション「ブルー・スイッチ」を推進しています。



土井三浩
常務執行役員

日産は、浜通り地域での活動で得た多くの知見を活かしながら、柳津町ならではの暮らしづくりに貢献していきたい。



※左は「持続可能な開発目標(SDGs)」の各目標に対応するアイコンです

〈柳津町〉

再生可能エネルギーの利活用
地域課題解決のための施策立案

再生可能エネルギーの積極的な活用、自然環境の整備を推進し温室効果ガス削減に取り組んでいます。

町の価値を上げ、住みやすい町づくりのためにこの協定を締結しました。民間企業の先進技術や知見を取り入れ、エネルギーや公共交通などの難しい課題の解決に向けて取り組みます。

小林功町長



〈会津の暮らし研究室〉

リビングラボの実践
地域・住民と行政・企業をつなぐ

地域住民の意見などを吸い上げ、住民と行政・企業とをつなぐ役割を担います。

地域の方々と対話を重ねながら、「まずはやってみる」「手を動かしてみる」にチャレンジしていきたいです。

矢野陸代表取締役

リビングラボ(Living Lab)とは？

リビングラボは、地域にある暮らし(リビング)を研究開発の場(ラボ)に見立て、生活空間の中でまちの主役である住民が主体となって、暮らしを豊かにするためのサービスやモノを生みだしたり、より良いものにしていく活動です。

具体的には、サービスなどの開発の前段階で、住民・企業・行政など様々な人たちがアイデアを持ち寄り、プロトタイプ(試作モデル)を実際に使って検証・試行錯誤を繰り返しながらアイデアを具体的なサービスに育てていきます。

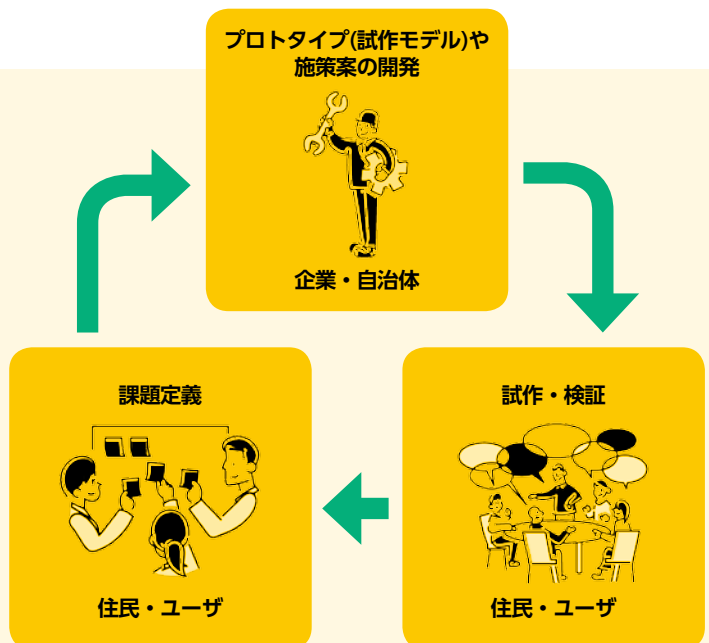
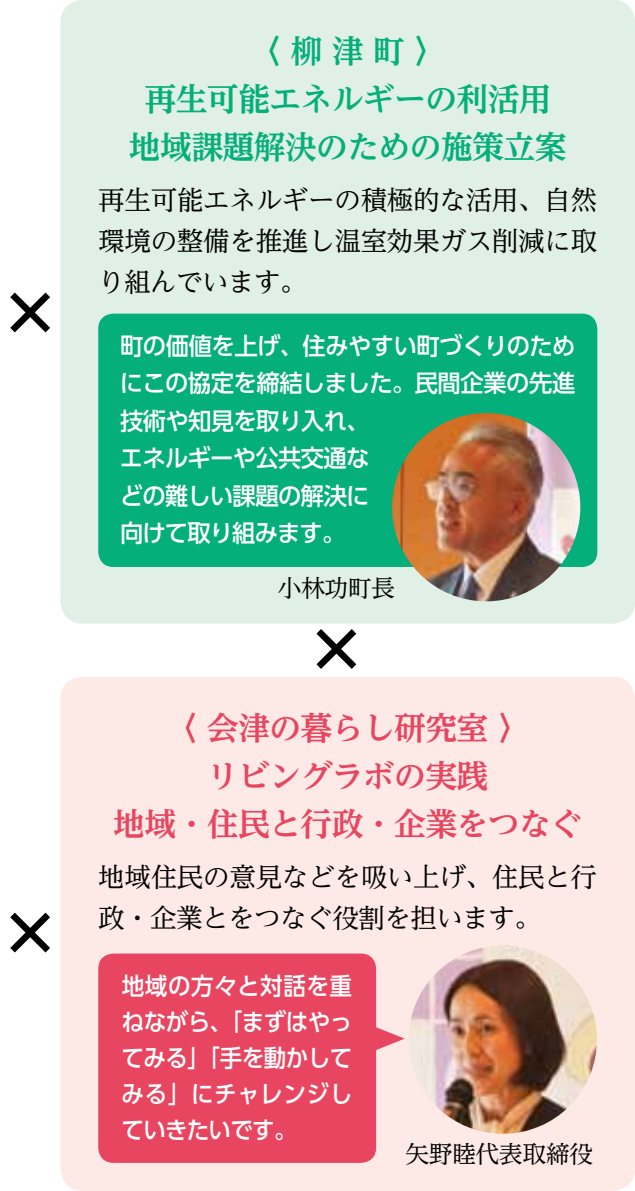

①



協定に基づく連携事項

連携事項	具体的な例
(1)再生可能エネルギーの利活用と脱炭素化促進に関する事項 	再生可能エネルギーの効率的な利用 ・施設において再生可能エネルギーを有効活用するための仕組みづくり
(2)防災意識と災害対応力向上に関する事項 	地域の強靱化への取り組み ・電気自動車などを活用した防災イベントなどを通じた災害対応力の向上
(3)観光促進に関する事項 	観光活性化への取り組み ・観光イベントおよび観光振興
(4)教育に関する事項 	環境啓発活動 ・環境保全意識向上に寄与する啓発活動
(5)コミュニティ形成に関する事項 	コミュニティ活性化 ・各社が有するノウハウを活用した暮らしの向上 ・利便性向上のための地域交通の仕組みづくりに関する協議
(6)その他、協議し必要と認める事項 	

日産自動車、会津の暮らし研究室と柳津町は、それぞれの技術やノウハウなどを活用し、美しい自然環境の保全やクリーンで住みやすい持続可能な地域づくりの実現に向けて、町民の皆さんとともに共創していきます。

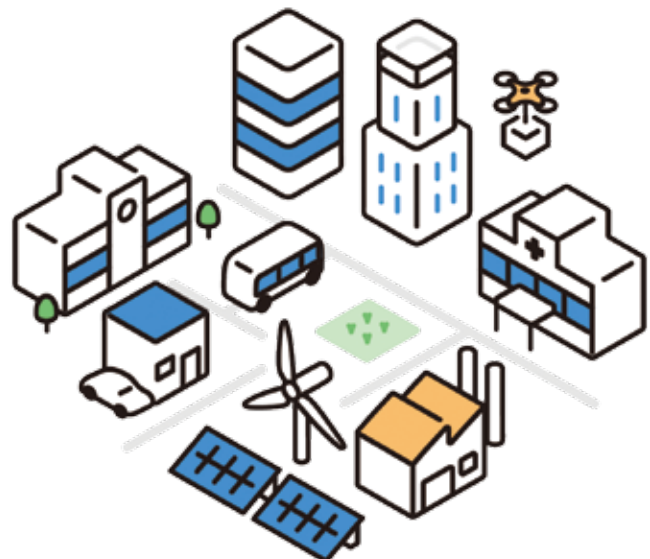

YANAIZU NEWS LETTER

柳津町の出来事(～12月中旬)

01 戦没者を追悼－柳津町戦没者慰霊祭



11月10日(金)、令和5年度柳津町戦没者慰霊祭が圓藏寺会館で行われました。

遺族など約20名が参列した慰霊祭では、矢部副町長並びに齋藤議会議長が追悼のことばを述べ、ご住職の読経後、遺族会長が祭文を読み上げ、参列者全員が焼香をあげられました。

戦没者のご冥福と恒久平和を祈念し、式は終了しました。

02 柳津町の選手が福島県を疾走！



◀ 20回連続出場を果たした、
箕田 誠也 監督兼選手

第35回 市町村対抗福島縦断駅伝競走大会（ふくしま駅伝）が11月19日（日）に開催されました。白河市総合陸上競技場から福島県庁までの96.3kmを16人の選手でタスキをつなぎました。16区間の半分を中高生が占める若いメンバーで挑んだ今大会、結果は総合48位で、目標としていた敢闘賞には届きませんでした。が、選手の力走で無事完走することができました。

選手一覧

区間	距離	選手名(出身)	所属など	区間	距離	選手名(出身)	所属など
1区	4.0km	オヌオラ・ミシェル(猪鼻)	会津柳津学園中2年	9区	3.0km	鎌田 美優(柳ヶ丘)	会津柳津学園中2年
2区	8.2km	箕田 英治(砂子原)	SUBARU	10区	10.6km	二瓶 涼太(胄 中)	奥会津地熱(株)
3区	5.8km	栗田 一路(金山町)	柳津町教育委員会	11区	3.9km	鶴見 菜(大平町)	葵高校1年
4区	7.3km	岩佐 陽生(柳ヶ丘)	会津西陵高校2年	12区	7.0km	坂上 良輔(藤)	会津オリンパス(株)
5区	6.4km	赤城 直也(寺家町)	会津若松広域消防	13区	4.8km	新井田真宙(小 巻)	会津柳津学園中3年
6区	8.3km	齋藤 元気(会津若松市)	会津若松広域消防 ※元柳津出張所勤務	14区	5.7km	國分 真介(石 神)	会津清掃(有)
7区	5.4km	鈴木 遼(細 越)	会津柳津学園中2年	15区	3.4km	牧野 友香(出 倉)	会津柳津学園中2年
8区	4.1km	金子 星護(砂子原)	会津柳津学園中2年	16区	8.4km	箕田 誠也(砂子原)	柳津町役場



03 元消防司令長 長谷川恵一氏が叙勲受章



元会津若松地方広域市町村圏整備
組合消防司令長の長谷川恵一氏（野
老沢）が瑞宝双光章を受章（第41回危
険業務従事者叙勲（消防関係）・11月
13日東京都内において伝達式）され、
11月20日（月）、小林町長へ受章報告
に町役場を訪れました。長谷川氏は
消防職員として長年にわたり危険性
の高い業務に精励するとともに消防
力の強化、充実に尽力され、消防の
発展に貢献し、社会公共の福祉の増
進に寄与されました。

この度の受章、誠におめでとうございます。

04 柳津温泉スキー場に花木を植樹

11月16日（木）、小巻共有管理
会と小巻地区では現在休止中の
柳津温泉スキー場にハナモモと
オオヤマザクラの苗木の植樹作
業を行いました。

柳津温泉スキー場を含む只見
川周辺は越後三山只見国定公園
に編入されており、この編入を
記念し植樹したもので、今後の
スキー場跡地の利活用につなが
ればとの期待も込め作業を行
いました。



05 民生委員・児童委員に対する全国民生委員・児童委員連合会会長表彰を受賞

民生委員・児童委員は、生活困窮者のほか高齢者・児童・障がい者など援助を必要とする人の相談・支援をはじめ、地域福祉の向上のために広く活動されています。

このたび、藤田法身氏(門前町)へ、町長より伝達されました。この表彰は、民生委員・児童委員として20年以上勤続され、地域福祉の向上に尽力された功労をたたえられたものです。藤田氏におかれましては、平成13年12月から在職されており、長年のご尽力に感謝するとともに、今後も地域福祉の向上のため、ご活動をお願い申し上げます。



06 100歳のお誕生日おめでとうございます



内藤チイ子さん(岩坂町)が、12月8日にくめでたく満100歳の誕生日を迎えられました。賀寿を記念して、12月14日(木)、ご自宅において町長から賞状と記念品などの贈呈・伝達をそれぞれ行い、長寿を祝いました。

いつまでも健康で、お幸せに過ごされますよう、心からお祈りします。

07 コミュニティ助成事業(宝くじの助成金)で除雪機を整備

宝くじは、社会貢献広報事業として、「コミュニティ活動に必要な備品や集会施設の整備」「安全な地域づくり」と共生のまちづくり」「地域文化への支援や地域の国際化の推進及び活力ある地域づくり」などに対して助成を行っています。

この助成事業を活用し、本年度は湯八木沢地区に除雪機を整備しました。



08 みんなで考えよう、メディアコントロール週間



柳津町PTA連絡協議会では、毎月1日からの7日間を「メディアコントロール週間」として取り組んでいくことを小中学生および保護者へ呼びかけています。

テレビやゲーム、インターネット、スマホでの動画視聴、SNSなどの長時間の利用は、家庭学習・生活習慣の乱れ、家庭でのコミュニケーションの不足、健康面への影響などにつながるものが心配されています。

それぞれのご家庭でのルール作りを呼びかけ、メディアとの節度のある関わりについて考える機会にしていくことが目的です。

《夏休みに募集した令和5年度メディアコントロール標語の入賞作品をお知らせします》

メディアコントロールの取組の一環として、小中学生からメディアコントロールの標語を募集し、優秀な作品を紹介することで、メディアコントロールの意識を高めたいと考えています。

■小学校 下学年の部

賞名	氏名	学校名・学年	標語
最優秀賞	荒木結衣	柳津小3年	読む時間 未来の自分へ おくり物
優秀賞	芳賀千明	柳津小1年	画面オフ 家族団らん みな笑顔
優秀賞	飯塚来音	柳津小2年	ノーメディア えがおとかいわ ふえるよね

■小学校 上学年の部

賞名	氏名	学校名・学年	標語
最優秀賞	齋藤希帆	柳津小4年	合言葉 今日は何の日 ノーメディア
優秀賞	遠藤光基	柳津小5年	ゲームからはなれる時間 心がけ
優秀賞	伊藤あかり	西山小6年	メディアより 家族との会話 大切に

■中学校の部

賞名	氏名	学校名・学年	標語
最優秀賞	白井悠人	会津柳津学園中3年	スマホ置き 広がる世界に 新発見
優秀賞	山本紗永	会津柳津学園中1年	スマホより 日常会話 大切に
優秀賞	兼子權斗	会津柳津学園中2年	習慣を 変えて改善 勉強に

01 柳津町議会議員一般選挙の選挙期日などについて

令和6年3月30日任期満了に伴う、柳津町議会議員一般選挙の選挙期日などが以下のとおり決定しましたのでお知らせします。

■選挙期日 令和6年3月24日(日)

■選挙期日の告示日 令和6年3月19日(火)

☎ 柳津町選挙管理委員会(総務課内) TEL 0241-42-2112

02 スマートフォン教室を開催します

総務省デジタル活用支援推進事業の一環でスマートフォンの操作方法など使い方を学ぶ、「スマートフォン教室」などを開催します。(※参加費無料、要参加申込)

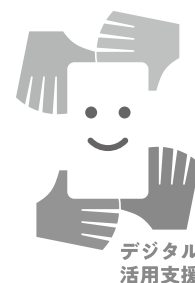

●スマートフォン教室 【開催場所：中央公民館(やないづふれあい館)】

以下の各内容を1時間単位で学びます。時間単位での参加、1日だけの参加でも歓迎です。詳細は参加申込時にお問合せください。

開催日時	内 容
1月20日(土) 10:00~12:00	基本操作、カメラの使い方など
1月20日(土) 13:00~16:00	スマートフォンを安全に使うポイント、インターネットの使い方、Zoomの使い方など
1月21日(日) 10:00~12:00	地図やインターネットの使い方など
1月21日(日) 13:00~16:00	LINEの使い方、e-Taxの利用方法など

●対象者：どなたでもご参加いただけます(スマートフォン未所有者には貸し出します)

●定員：10名(先着受付順)

●個別相談会 【開催場所：中央公民館(やないづふれあい館)】

開催日時	内 容
1月22日(月) 13:00~16:00	個別対応で、なんでもご相談・ご質問いただけます。
2月6日(火) 13:00~16:00	

▼スマートフォン教室、個別相談会の申し込み

申込期間：開催日の前日まで

受付時間：平日10:00~17:00

(定員になり次第受付終了)

●スマートフォン教室、個別相談会の申込

(株)エヌ・エス・シー(TEL 0242-23-7771)

●問い合わせ

(株)エヌ・エス・シー(TEL 0242-23-7771)

柳津町役場みらい創生課(TEL 0241-42-2447)

命にかかわる心筋梗塞・狭心症 - 生活習慣の改善で予防しよう -

第10回 動脈硬化を予防しよう 高血圧編①



先月号までは、脂質編として余分な脂肪が動脈硬化を悪化させたり、異常な食欲など“脳の変調”を起こしてしまうこと、その脳の変調を治すためにはタンサ(短鎖)脂肪酸が重要であることや、減量方法などを学びました。今回からは、高血圧編として、動脈硬化と高血圧の関係についてお話しします。



ところで、そもそも血圧ってなんですか？



今まで考えたことはなかったな。改めて考えると血圧ってなんだろう？



血圧は心臓から送り出された血液が血管の壁を押す圧力なんですが、次の二つで血圧が決まっています。

血圧を決める要因 ①心臓から拍出される血液量 ②血管の太さ(硬さ)



血管をホースに例えると、蛇口からちょろちょろと少ない水を流すより、ジャーッと水量が多い方が強い圧力がかかります。また、ホースが細かったり、硬かったりするほど強い圧力がかかります。つまり、心臓から送り出す血液量が増えたり、血管が細くなったり硬くなると血圧が上昇するのです。



なるほど。ホースの先をつまんで細くすると圧がかかって遠くに飛ぶもんね。

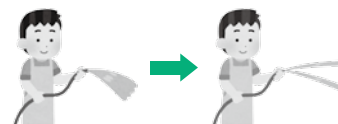

①血液量の増加に影響するもの

- ・食塩摂取量
- ・食塩排泄に関係するホルモンなど

②血液の太さに影響するもの

- ・ストレス
- ・血管収縮するホルモンなど



高血圧の状態が続くということは、自覚症状はなくても、体の中の血管には負担がかかっています。高血圧が続くと、血管の内側の膜(内膜)が傷つけられ、傷ついたところから、コレステロールなどがしみ込み、プラークを形成したり、血管の壁を厚くして血液の通り道を狭くしたりします。これが動脈硬化です。



血圧が多少高くても体はなーんにも変わらないから大丈夫なのかと思っていただけ、実は体の中は大変なことになっていたんだね。血圧に影響するもののうち、ストレスとかホルモンなんかは変えるのが難しいけど、食塩だったら少しは変えられるかもしれないな。



それでは次回は食塩と血圧の関係についてお話しします。

<血管の状態>

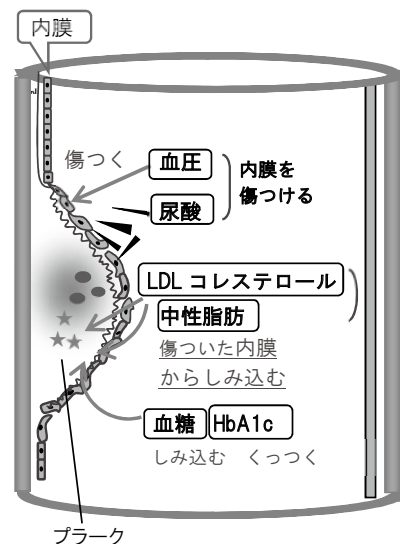

01 全国一斉生活保護相談会のご案内

福島県青年司法書士協議会と全国青年司法書士協議会は、生活保護に関する電話相談会を開催します。相談は無料で、秘密は厳守します。お気軽にご相談ください。

■日 時 令和6年1月28日(日) 10:00~18:00

■電話番号 0120-052-088(フリーダイヤル)

☎ 福島県青年司法書士協議会 TEL0242-23-8615

02 消防署より 一年末・年始特別警戒実施一

期間：12月15日(金)～1月15日(月)

冬季間は、空気の乾燥や、暖房器具を使用する機会が増えることから、火災が発生しやすい季節です。火災を起こさないために、次のことに注意し年末年始を過ごしましょう。

【冬季の火災予防のポイント】

- 外出時や寝る前には、必ず火の元を確認しましょう
- ストーブの近くに燃えやすいものを置かないようにしましょう
- カセットコンロは正しく使いましょう
- こたつを安全に使いましょう
- 子どもの火遊びに注意しましょう



すべての住宅に住宅用火災警報器の設置が義務付けられています。
住宅用火災警報器を設置しましょう！

☎ 火事・救急・救助は119番へ！

会津坂下消防署柳津出張所 TEL0241-42-2150

農地バンクは地域農業の未来を応援します!
「農地バンク」を活用しましょう!

農地バンクは、地域計画に位置付けた受け手に対して、農地を貸したい人から借り受け、農地の集約化等を進めます

出し手(農地を貸したい方) 受け手(農地を借りたい方)
契約が明確で、安心して農地を貸せます。 メリット 契約・賃料精算事務の軽減が図られます。 その他各種補助金の要件となっています。

相続したので誰かに預めたい
高齢で農業をやめたい
農地を集約して作業を効率化したい
農地を借りて規模拡大をしたい

ご相談お問合せ 公益財団法人福島県農業振興公社(福島県農地バンク) 〒960-8681 福島市中町8番2号
TEL.024-521-9845(中通り・会津担当) TEL.024-521-9843(浜通り担当) TEL.024-503-0421(被災12市町村担当)
※または、農地の所在する各市町村農政担当課・各JAまでご相談ください。

携帯・スマートフォンはこちらから <http://www.fnk.or.jp>

03 宮下病院だより

新年の挨拶

あけましておめでとうございます。謹んで新春のお慶びを申し上げます。

昨年は、新型コロナウイルス感染症の感染症法上の位置づけが変更され、感染の流行が一進一退する中、同時にインフルエンザウイルス感染症の流行が見られるなど、依然として感染症から身を守りながらの生活が続いております。このような中、地域の皆様より病院の運営に際し御支援と御協力を賜り、心より感謝申し上げます。

本年におきましては、地域の皆様が安心して生活できるよう近隣町村との連携を深めながら、奥会津地域唯一の病院として診療機能の充実に努めてまいります。

本年もどうぞ宜しくお願い申し上げます。



福島県立宮下病院
院長 横山 秀二

04 相続登記に関するQ&A

自分名義の自宅や財産は、自動的に妻が相続できますか？

Q 私は妻と二人暮らしで、子どもはおらず、私の両親は他界しています。私が亡くなったときは、私名義の自宅や財産は、自動的に妻のものになるのでしょうか。

A ご夫婦のどちらかが亡くなった場合、残された夫または妻は相続人になりますが、すべての財産を自動的に相続できるわけではありません。

子どもがおらず、亡くなった方の両親がすでに他界していると、亡くなった方の兄弟姉妹も相続人となり、兄弟姉妹が先に亡くなっているときは甥姪が相続人になりますので、これらの方と遺産分割協議を行う必要があります。

このようなことを防ぐためには遺言書を作成し、妻に残したい財産を指定しておくこともできますので、令和2年7月10日から法務局で始まった「自筆証書遺言書保管制度」を利用することも可能です。

遺言書の種類や作成について、詳しく知りたい場合は、ぜひお近くの司法書士にご相談ください。

※「令和6年4月1日から相続登記が義務化されます。」「あなたと家族をつなぐ相続登記」

(https://www.moj.go.jp/MINJI/minji05_00435.html)

☎ 福島県司法書士会 TEL 024-534-7502

福島地方務局 TEL 024-534-2045

05 林業退職金共済制度(林退共)のご案内

林退共は、昭和57年に発足した林業界で働く方のために国が作った退職金制度です。

この制度は、事業主の方々が、従事者の働いた日数に応じて掛金となる共済証紙を共済手帳に貼り、その従事者が林業界をやめたときに林退共から退職金を支払うという、いわば林業界全体の退職金制度です。

●制度の特徴

- ・掛金は、税法上について、法人では損金、個人企業では必要経費となります。
- ・掛金の一部を国が免除します。
- ・雇用事業主が変わっても退職金は企業間を通算して計算されます。

●事業主の皆様へ

- ・共済証紙は労働日数に応じて適正に貼付してください。
- ・共済手帳を所持している従事者が林業界を引退するときは、忘れずに退職金を請求するよう指導してください。

●労働者の皆様へ

- ・事業所が変わるときは、共済手帳を忘れずに受け取りましょう。
- ・林業界を引退するときは、忘れずに退職金請求しましょう。
- ・以前、林業の仕事をされ、林退共制度に加入していた方で、退職金請求手続きをしたお心当たりのない方は、退職金を受け取っていない可能性があります。問合せ先へご連絡ください。

☎ 独立行政法人勤労者退職金共済機構

林業退職金共済事業本部

TEL 03-6731-2889

FAX 03-6731-2890

Webサイト：<https://www.rintaikyotaisyokukin.go.jp/>

06 個別進路相談会のご案内ー県立テクノアカデミー会津

入学を考える方や、会津地域で就職を希望している方を対象に個別の進路相談会を開催します。事前申請は不要ですので、気軽にご参加ください。

なお、詳細はWebサイト(<https://www.tc-aizu.ac.jp/>)に掲載しています。

■日 時 ①令和6年1月14日(日) 9:30~12:00

②令和6年2月25日(日) 9:30~12:00

■場 所 県立テクノアカデミー会津(喜多方市塩川町御殿場4丁目16番地)

■対 象 ・高校生(学年問わず)と保護者
・会津地域で就職を考える若年者の方

Webサイトは
こちら

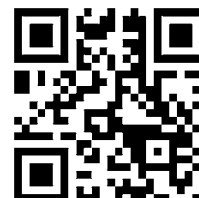

☎ 福島県立テクノアカデミー会津 TEL 0241-27-3221

07 ポリテクセンター会津 訓練生募集

ポリテクセンター会津では、以下のとおり訓練生を募集します。ご希望の方は、お申し込みください。

募集訓練科名	機械CAD・NCコース	電気設備技術コース
募集定員	12名	12名
募集期間	令和6年1月15日(月)～令和6年2月7日(水)	
訓練期間	令和6年3月1日(金)～令和6年8月30日(金) 6ヶ月間	
対象者	公共職業安定所に求職登録されている方で、職業訓練の受講が望ましいと判断された方	
受講料	無料	
申込・選考	最寄りのハローワーク窓口へ相談のうえ、「受講申込書」(写真(縦4cm×横3cm)1枚貼付)を、希望する訓練コースの応募期日までにハローワークへ提出してください。【選考日：令和6年2月9日(金)】	

訓練申込の前に、施設見学会への参加をお勧めします

■施設見学会(職業訓練って、なに?)

- 開催日時 令和6年1月10日(水)、15日(月)、17日(水)、22日(月)、24日(水)、29日(月)、31日(水)
令和6年2月5日(月)、7日(水) ※各日 13:30～15:45
- 内 容 ・今までのキャリア(職業能力)にプラスして、新たな技能習得のための職業訓練について理解していただくことを目的として実施しています。また、水曜日開催の施設見学会では、見学後に訓練体験を受けていただくことも可能です(希望者)。
・訓練内容についてより詳しく知りたい方は、最寄りのハローワークから参加申し込みください。

☎ ポリテクセンター会津 訓練課 TEL0242-26-0520 / FAX0242-26-1585

08 柳津町内企業等求人情報

求人者名	特別養護老人ホーム福柳苑			
勤務地(所在地)	柳津町大字飯谷字前林甲370 (所在地は勤務地に同じ)			
職種	調理員		介護員	
雇用形態	正社員	アルバイトパート	正社員	臨時職員
雇用期間	随時 ↓ 令和6年3月31日	随時 ↓ 令和6年3月31日	令和6年4月1日 ↓ 令和7年3月31日	随時 ↓ 令和6年3月31日
応募資格	調理師(必須) 栄養士(必須) 年齢不問	調理師(あれば尚可) 年齢不問	介護職員初任者研修 (旧ヘルパー2級) 18歳～44歳	介護職員初任者研修 (あれば尚可) 18歳以上
給与・賃金等	月給 170,000円～	時給 1,000円～	月給 177,600円～	日給 7,000円～
福利厚生・待遇	雇用/労災/健康保険/ 厚生年金	雇用/労災/健康保険/ 厚生年金	雇用/労災/健康保険/ 厚生年金/退職年金/ 産休育休取得事例あり	雇用/労災/健康保険/ 厚生年金/退職年金/ 産休育休取得事例あり
休日休暇	週休2日制			
問合せ先	TEL0241-41-1165 目黒 正一(施設長)			

【ご注意】上記は、職業安定法(昭和22年法律第141号)に定める職業紹介やあっせんを行うものではなく、あくまでも町内企業などへ求人情報を発信する場を提供するものです。各求人情報の詳細は、直接お問い合わせください。

戸籍の窓 (11月届出分・敬称略・掲載可能者のみ)

■ご逝去

齋藤 定吉	74	(柳ヶ丘)
福島 隆	94	(諏訪町)
佐藤 幸子	93	(久保田)
牧野 八重子	99	(野老沢)
星 誠子	91	(柳ヶ丘)
石川 ユキノ	105	(一王町)



ご寄附 (11月分・敬称略・掲載可能者のみ)

■柳津保育所、西山保育所、柳津小学校、西山小学校へ 一般寄附

トヨタエルアンドエフ福島(株)
【防犯用具 ネットランチャー(各保育所、学校へ1台ずつ、計4台)】

■町社会福祉協議会へ

一般寄付

会津ヤクルト販売株式会社

ご遺志

齋藤 恵美 (柳ヶ丘)

船木 慎弥 (安久津)

福島 成幸 (諏訪町)

佐藤 雅文 (久保田)

牧野 伸太郎 (出倉)

石川 隆 (一王町)

1月の納期限は1月31日(水)です【口座振替引落日：1月25日(木)】

町県民税	4期	総務課税務係 TEL 0241-42-2113
国民健康保険税(普通徴収)	6期	総務課税務係 TEL 0241-42-2113
介護保険料(普通徴収)	6期	町民課住民福祉係 TEL 0241-42-2118
後期高齢者医療保険料(普通徴収)	6期	町民課保健衛生係 TEL 0241-42-2118
住宅使用料	1月分	建設課建設係 TEL 0241-42-2117
水道・公共下水道使用料	12・1月分	建設課上下水道係 TEL 0241-42-2117
農林簡排水使用料	1月分	建設課上下水道係 TEL 0241-42-2117

柳津町は 納税完納推進の町です

納税により、皆さんの暮らしが
成り立っています。

納期限内に納めましょう。

※納期限を過ぎると延滞金が加
算されます。

☎ 総務課税務係

TEL 0241-42-2113

柳津町のアプリ・SNSをぜひご利用ください！

やないづ防災 行政アプリ	やないづ防災 行政メール配信	柳津町公式 LINE	柳津町公式 インスタグラム	広報誌配信アプリマチイロ (左 Android、右 iOS)	



1月行事予定カレンダー（下段：休日救急診療当番医）

日	月	火	水	木	金	土
12/31	1 元日	2	3	4	5	6
	元朝詣り			四日堂		
	高田厚生病院 (会津美里町) Tel.0242-54-2211	坂下厚生総合病院 (会津坂下町) Tel.0242-83-3511	県立宮下病院 (三島町) Tel.0241-52-2321			
7	8 成人の日	9	10	11	12	13
七日堂裸詣り		小・中学校第3 学期始業式	5歳児健診/ 銀山荘			
遠山眼科医院 (会津坂下町) Tel.0242-83-2011	あかぎ内科消化器科 医院(会津坂下町) Tel.0242-83-0303					
14	15	16	17	18	19	20
			保育所開放日/ 柳保	健幸クラブ(柳津)/ ふれあい館(10:00~)		
坂下厚生総合病院 (会津坂下町) Tel.0242-83-3511						
21	22	23	24	25	26	27
				健幸クラブ(西山)/ ゆきげ館(10:00~)		
こばやしファミリーク リニック(会津美里町) Tel.0242-55-0388						
28	29	30	31	2/1	2/2	2/3
もこぬま内科消化器 科医院(会津美里町) Tel.0242-56-5622				※坂下厚生総合病院・高田厚生病院・県立宮下病 院は、当日は通常診療は行わず、急患の方だけ を診療します。また、救急告示病院ですので、 当番日以外でも急患の診療はします。 ※各医院の都合により、当番が変更になる場合が ありますのでご了承ください。		

柳津ひさご吟社 十二月例会
兼題「雪囲い」「冬至」「自由句」
残生は天意にまかせ冬囲う
一歩
冬囲終えて気配の物々し
美世
冬至来る
老いのこの身に容赦なく
明水
冬囲い藁束二段隙間なく
泰花
わが城を守りてくれし冬囲い
江津子
雪囲い妻は腕組み鬼子母神
美作
雨催い家族総出で雪囲い
みはる
磐梯山の初冠雪や麓まで
貴子
亡き母に南瓜供えし冬至かな
由美子
母親の忠言浮かぶ冬至かな
範人
南瓜食ふ冬至の闇を払いたし
桃女

春日部 たすく

水彩画の発展に貢献し続けた画家。



斎藤清 《冬の日光 法華堂》 1969年 紙本墨画彩色

彼との出会いが、墨画表現への扉を開き福島のアールタチとの交流を促す。

「斎藤さん、福島だっナ」「会津だよ」

やないづ町立斎藤清美術館
2023年度冬季特別企画展

会津人士交流録 — 斎藤清と会津の画家たち

chapter.1 春日部 たすく
2023.12.23(土)-2024.2.4(日)

chapter.2 角田 行夫
2024.2.10(土)-2024.3.24(日)

9:00-16:30 ※入館は16:00まで 休館日：年末年始(12/29-1/3)・展示替期間(2/5-9)及び月曜日(ただし、1/8・2/12は開館、翌1/9・2/13休館)

観覧料：一般510円(410円) 高校生・大学生300円(200円) 中学生以下無料 ※ ()内は15名以上の団体料金

■主催：やないづ町立斎藤清美術館 ■後援：福島民報社、福島民友新聞社、NHK福島放送局、福島テレビ、福島中央テレビ、福島放送、テレビユー福島、ラジオ福島、ふくしまFM、エフエム会津、喜多方シティエフエム、只見川電源流域振興協議会、奥会津五町村活性化協議会、只見川ライン観光協会、極上の会津プロジェクト協議会 ■協力：会津若松市教育委員会

斎藤清美術館
KIYOSHI SAITO MUSEUM OF ART, YANAIZU

「今度の個展は楽しくやんべなア」
会津の人々に、「世界の斎藤清」を紹介することに尽力し続けた、地域文化振興の担い手にして、古くからの友。



斎藤清 《会津の冬(3)中野》 1970年 紙、木版

かつて自らも絵筆をふるった画家。

角田 行夫