

広報
やないづ
お知らせ版



柳津小学校

稲刈り実習

9月25日(火)、柳津小学校の稲刈り実習が行われ、四年生と五年生合わせて40名が豊かに実ったもち米を刈り取りました。

J A会津みどり柳津地区農業青年連盟から、鎌の使い方や稲の扱い方の詳しい説明を受けた後、稲を刈る児童とコンバインへ運ぶ児童に分かれ作業開始。最初は慣れない作業に苦労しているようでしたが、次々と刈り取るうちにどんどん手が慣れていきました。

児童たちは田植えから稲刈りまでの一連の流れを体験し、お米一粒一粒に生産者の気持ちがかめられていることを学びました。

10月26日(金)には収穫感謝祭が予定されており、今回収穫したもち米を児童全員でおいしいお餅にさせていただく予定です。

平成25年度「新規入所児童」の募集について

平成25年度から入所を希望される方の募集をいたします。申込書に必要書類を添付の上、期日までに提出して下さい。

なお、詳しい入所案内・パンフレット・申込書等は、各保育所、町民課、西山支所に準備してあります。

▼新規入所募集人員

- ・柳津保育所 40名(0歳(生後6ヶ月)から小学校就学前まで)
- ・西山保育所 20名(満2歳から小学校就学前まで)

※年間を通して随時入所の受け付けをしていますが、平成25年4月から入所を希望される方または、年度途中から入所希望の方はこの時期に申込みをして下さい。

○現在保育所に入所している児童は、継続になりますので申し込みの必要はありません。

▼保育時間

- ・開所時間 午前7時15分～午後6時30分
(保護者の利用状況によって時間が短縮されます。)
- ・通常保育 午前8時30分～午後4時30分
必要に応じて、早朝、延長保育(申請書が必要)もいたします。
- ・土曜-日曜保育 平日と同じです。(申請書が必要)

▼提出書類

- 入所申込書
- 在職証明書

※家を新築し、住宅取得等特別控除を受けている場合は平成23年分の給与所得の源泉徴収票の写しを添付して下さい。

※在職証明書は、自営業、農業に従事している方も必ず提出して下さい。

▼申込期限

平成24年10月15日(月)から平成24年11月22日(木)まで

▼提出先

各保育所・町民課・西山支所の窓口

問 柳津保育所 電話42-2238

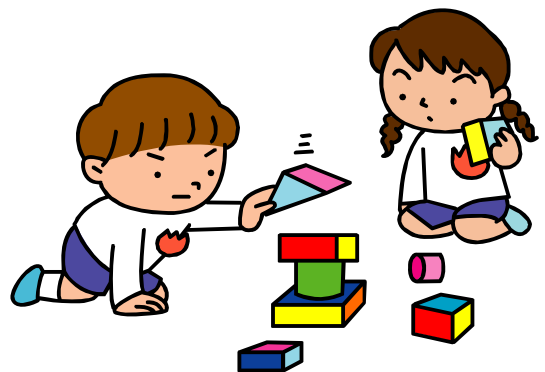

RSウイルス感染症が乳幼児を中心に急増しています！

RSウイルス感染症は、通常秋から春にかけて、特に冬期に発症のピークが見られますが、2011年、2012年と2年連続して、全国的に7月頃から増加傾向が見られています。福島県でも同様の傾向が見られ、例年の同じ時期の3～4倍近くの発症が見られます。

<RS感染症とは>



RSウイルスは、風邪ウイルスの一種であり、2～3歳までには乳幼児のほぼ100%が一度は感染すると言われているウイルスです。お母さんからもらう抗体だけでは感染を十分に防げないため、生後数ヶ月の赤ちゃんでも感染する恐れがあります。

また、一度感染しただけでは十分な免疫を得られないため、一生涯のうちに何度も繰り返し感染しますが、発症のたびに症状は軽くなります。

<症状の現れ方>



- ・ 潜伏期間は2～8日です。
- ・ 鼻水、せき、発熱などの風邪症状が現れます。多くの場合軽症で治りますが、気管支炎や細気管支炎を発症し、入院治療が必要になる場合もあります。
- ・ 1歳未満の乳児や先天性心疾患、慢性肺疾患などを持つ小児の場合は重症化する事があるため、早めの受診や感染予防を心がけてください。

<RS感染症の予防>

RSウイルスは、かぜのウイルスのように、目・鼻・口の粘膜から体に侵入し感染を起します。

- ・ 外出後や食事や調理の前など、こまめに手洗いうがいをする習慣をつけましょう。
- ・ 風邪を引いている人は、マスクを着用し唾液や鼻水が飛び散らないように気をつけましょう。
(RSウイルスは、オモチャに付着してからも4～7時間は感染力を維持していると言われています。)
- ・ 症状が治まってからも1～3週間は周囲の人に感染を広げてしまう可能性があるため、マスクを着用するなど注意をしましょう。



ほとんどの場合、鼻風邪程度で治ることが多いですが、『呼吸が速い、息苦しそうにしている、肩や全身を使って息をしている、顔色が悪い、元気が無い』などの症状が見られた時は早めに受診しましょう。

問 町民課 保健衛生班 電話42-2118

楽関スクール後期開催のお知らせ

体スッキリ・関節ラクラク・レッツトライ

冬になると「運動不足」・「体重が増える」こんな経験ありませんか？

「冬になると身体を動かす機会が減ってしまう」・「運動を続けたい」・「体重を維持したい」・「関節の痛みが楽になりたい」方、ぜひ一緒に教室で身体を動かしましょう。きっと春には、体スッキリ・関節ラクラクになっていることでしょう。参加を希望される方は、当日運動できる服装でおいでください。

| 場 所 | 健康福祉プラザ「銀山荘」 | 西山交流センター |
|-----|---------------|---------------|
| 日 程 | 10月31日(水) | 10月29日(月) |
| | 11月22日(木) | 11月15日(木) |
| | 12月 6日(木) | 12月 7日(金) |
| | 平成25年1月17日(木) | 平成25年1月22日(火) |
| | 2月21日(木) | 2月22日(金) |
| | 3月 5日(火) | 3月 4日(月) |
| 時 間 | 午後1時30分～3時 | |



問 町民課保健衛生班 電話42-2118

総合検診のお知らせ

5月に実施しました検診を受診できなかった方を対象に、下記により総合検診を実施いたします。

特定健診未受診の方(国民健康保険加入者)及び、がん検診未受診の方へ保健協力委員を通じて検診のご案内をしております。

社会保険の被扶養者(特定健診の受診券がある方)・後期高齢者医療保険加入者で未受診の方また検診を受診する機会がなかった方も受診できますので、是非この機会に受診されることをお勧めいたします。

受診希望の方は、10月26日までに希望する検診名を町民課(42-2118)までご連絡ください。後日、詳細案内・検診録・容器等を送付いたします。

ご不明な点がありましたら、町民課・保健衛生班までお電話ください。

◎ 日 程

- ・ 平成24年11月18日(日) … やないづふれあい館
- ・ 平成24年11月19日(月) … 西山交流センター

受付時間は8時～9時30分までとなっております。

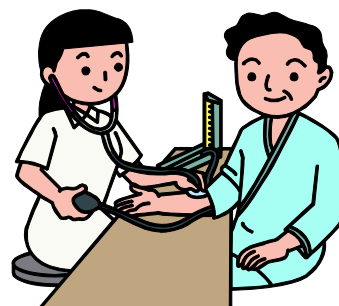

問 町民課 保健衛生班 電話42-2118

福島県災害対策本部による集会所の 環境放射線モニタリング調査結果について

福島県災害対策本部原子力班により、県内の各集会所における環境放射線モニタリング調査結果について公表されました。これは、平成24年9月3日(月)及び9月6日(木)の2日間測定を実施したものです。

この結果については次のとおりですが、測定地点ごとの詳細を各行政区長さんへお知らせしており、インターネットでも次の手順により見ることができます。

○測定箇所 行政区集会所 46ヶ所(柳津町)
最大値0.16 最小値0.08 平均値0.11 μ Sv/h(マイクロシーベルト)

※参考

- ・環境省が定める除染が必要とされる空間線量=0.23 μ Sv/h以上
- ・0.23 μ Sv/h⇒1年間の追加被ばく線量が1mSv(ミリシーベルト)
- ・年間1mSv=平常時の放射線の管理基準

(2007年ICRP(国際放射線防護委員会)勧告)

(→自然放射線及び医療により受ける放射線を除いたもの)

○《手順》

「福島県ホームページ」→各種モニタリング結果の「空間線量」→

「集会所等モニタリング実施結果について」→

「福島県環境放射線モニタリング実施結果(集会所等)(平成24年9月3日調査分)又は

「福島県環境放射線モニタリング実施結果(集会所等)(平成24年9月6日調査分)」を選択。

問 町民課 保健衛生班 電話42-2118

平成24年分年末調整説明会を開催します

間もなく年末調整の時期を迎えますので、次の日程により年末調整事務の説明会を開催します。

○対象者 町内の法人及び個人事業者

○日時 平成24年11月16日(金)

受付 午後1時～

説明会 午後1時30分～午後3時15分

○場所 三島町町民センター

問 会津若松税務署法人課税第一部門源泉所得税担当 電話0242-27-4311(内線224)

難病ボランティア講座を開催します

会津難病ボランティア「つむぎの会」は、難病患者さん、ご家族の方々を身近な会津地域に住む仲間としてお手伝いしたいとメンバーが集まり活動しています。

会員は、現在26名で、話し相手、外出時の付添等を中心に活動しています。

今年は、ボランティアについて考えるために一般の方を対象に「難病ボランティア講座」を開催することにしました。

ボランティア活動には関心があるけれど、どうやったらいいかわからない・・・と考えている方は、この機会に受講して、私たちと一緒に学んでみませんか？

1 開催日時

10月23日(火)9:30~12:30

2 開催場所

会津健康福祉事務所 1階 会議室

3 内容

ボランティアの心得(会津若松市社会福祉協議会職員)

「傾聴」について(臨床心理士小澤昌子先生)

難病者、家族からのメッセージ等

4 参加費:無料



○申込方法及び問い合わせ先

10月16日(火)まで電話にて下記に申込みをお願いします。

問 会津保健福祉事務所 健康増進課 電話0242-29-5508(月曜日~金曜日:8:30~17:15)

原子力損害賠償紛争解決センター会津支所のご案内

原子力損害賠償紛争解決センターは、原子力発電所事故によって被害を受けた方の損害賠償を迅速かつ公正に紛争を解決することを目的として設置された公的な紛争解決機関です。

予約は不要ですので「和解仲介申立書の書き方」などの和解仲介手続の説明を希望される方は、直接お申し込みください。また、損害賠償請求書の書き方等もご案内しております。

※損害賠償請求の可否や、請求金額などの法律相談はお受けすることができませんので、ご注意ください。

問 原子力損害賠償紛争解決センター福島事務所 会津支所 電話0120-377-155(フリーダイヤル)
会津若松市一町箕町松長1-17-62

会津坂下警察署からのお知らせ

◆簡単に「もうかる話」などはありません。◆

「元本保証」「高配当確実」「絶対儲かる」などウソの投資話をして、多額の出資金をだまし取る事件が多く発生しています。

親しい人からの誘いがあっても、「絶対儲かる」などという話には注意して下さい。

◆実際に、このような言葉にだまされています。◆

・「被災した人を助けたいんです。この株はすぐに上場しますから絶対に損はさせません。上場すると何倍にもなりますよ。」

・「1株が100株分の値段になります。今のうちに早く買わないと、株が売り切れてしまいますよ。」

・「こちらは、東日本大震災補償センターです。国から福島県民にお金が支給されますので、振込先の口座番号を教えてください。」

問 会津坂下警察署 電話0242-83-3451

平成24年9月分工事等入札結果

平成24年9月の柳津町建設工事等入札のうち、指名競争入札により落札価格が100万円以上の工事・委託についての結果です。なお、100万円以下の入札結果については役場2階総務課企画財政班において閲覧が出来ます。

指名競争入札【工事】

(価格:税込価格 単位:円)

| 入札日 | 工事名 | 工事箇所 | 予定価格 | 落札価格 | 落札業者 |
|-------|-----------------|-------------|------------|------------|-------------------|
| 9月12日 | 林道災害復旧工事 | 大字郷戸字中山地内 | 1,203,300 | 1,186,500 | 羽賀建設工業(株) |
| 9月12日 | 耐震性防火水槽設置工事 | 大字猪倉野字中村地内 | 5,082,000 | 4,935,000 | 美里建設工業(株) 柳津支店 |
| 9月12日 | 耐震性防火水槽設置工事 | 大字琵琶首字境ノ沢地内 | 5,407,500 | 5,250,000 | (有)広大柳津支店 |
| 9月12日 | 落石対策工事 | 大字大成沢字袖向地内 | 22,869,000 | 22,575,000 | 会津法面(株) 会津支店 |
| 9月27日 | 舗装新設工事 | 大字猪倉野字苗附場地内 | 3,759,000 | 3,570,000 | (有)広大柳津支店 |
| 9月27日 | つきみが丘町民センター改修工事 | 大字柳津字諏訪町地内 | 6,825,000 | 6,615,000 | 佐久間建設工業(株) |

問 総務課 企画財政班 電話42-2112

車両通行止めのご協力について

平成24年10月27日(土)午前9時から午後4時まで、第10回全国門前町サミットin会津柳津の各種イベント開催のため、下記(岩坂町内から門前町、諏訪町まで)の区間が車両通行止め、歩行者天国となります。

自動車・バイクでのご通行の皆さまにはご迷惑をお掛けしますが、ご理解とご協力をお願いします。

※当日は道の駅から中の橋までシャトルバスを運行します。



全国門前町サミットin会津柳津実行委員会
(柳津町役場地域振興課観光商工班)

電話 0241-42-2114 Fax 0241-42-3495