

みらい創生。ひと・ゆめ・れきしをつなぐまち

報 広

やなizu

YANAIZU

5

2024 Vol.674

<今月の内容>

- 02 歴まち認定式
- 04 YANAIZU NEWS LETTER
- 08 柳津町からのお知らせ
- 10 ほけんだより
- 11 情報プラザ ほか

表紙／柳津町で活動している地域おこし協力隊

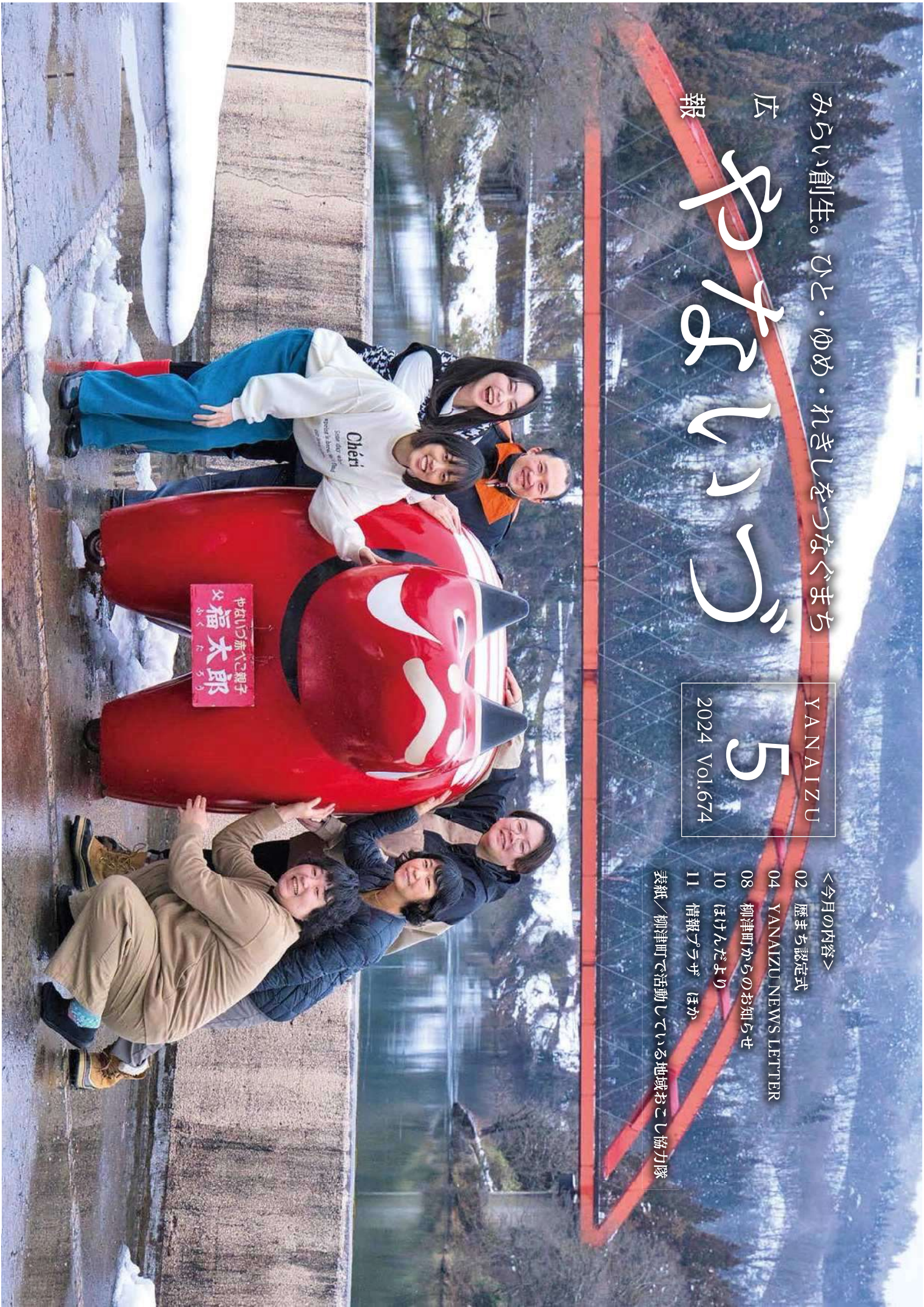

柳津町歴史的風致維持向上計画が 国の認定を受けました！

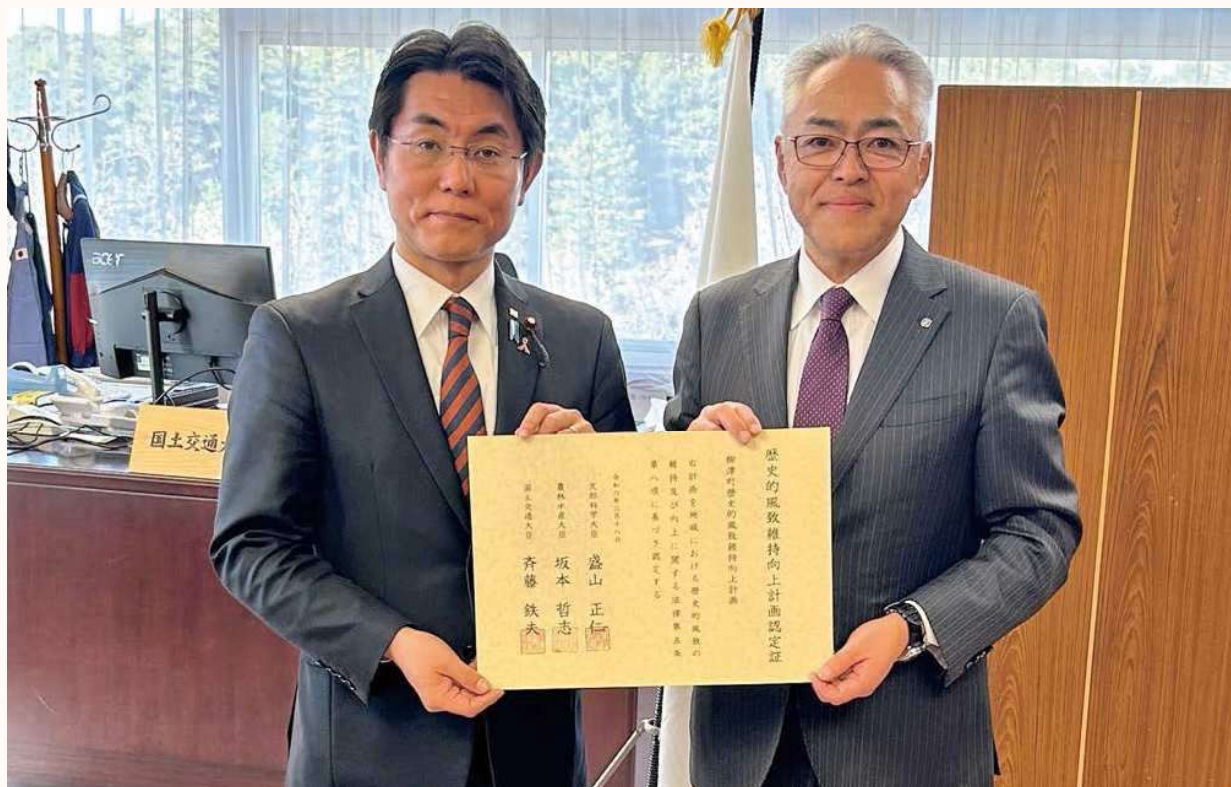

▲認定式の様子(左：石橋国土交通大臣政務官 右：小林町長)

3月18日に、本町の歴史や文化を活かしたまちづくりを推進するために、歴史まちづくり法に基づいて策定した柳津町歴史的風致維持向上計画が国（文部科学省、農林水産省、国土交通省）の認定を受けました。本町の認定は全国で94番目、福島県内では7番目の認定となります。また、福井県坂井市も同日に認定を受けています。

本町には、国指定の重要な文化財である奥之院弁天堂をはじめとする貴重な歴史的な建造物や、福満虚空蔵菩薩圓藏寺にて行われる七日堂裸詣りや十三講詣りなどの伝統的な信仰、各地区にて継承されている伝統行事など数多くの歴史・文化が息づいています。

しかし、これらの貴重な歴史や文化を取り巻く環境は、生活スタイルの多様化や少子高齢化、過疎化など

の影響により大きく変容しており、存続の危機にあるものも少なくありません。また、歴史的に貴重な建物の空き家化が進んでいます。これらの町の宝である歴史や文化を後世へ継承し、まちづくりで活用するために本計画が策定されました。

本計画は令和6年度から令和15年度までの10年間で、計画期間として定めており、重点区域を中心に歴史的風致の維持向上を図るものとしていきます。今回の認定により、国からの支援や特別な措置を受けることができるようになります。こうした各種支援制度を活用しながら、関連する事業に取り組み、本町の貴重な歴史文化を後世へ継承します。また、これらの歴史文化を活かしたまちづくりを行うことで町に賑わいを創出し、歩いて楽しめるまちを目指します。

※歴史的風致とは？

歴史まちづくり法において「地域におけるその固有の歴史及び伝統を反映した人々の活動とその活動が行われる歴史上価値の高い建造物及びその周辺の市街地とが一体となって形成してきた良好な市街地の環境」とされており、その地域らしさ(柳津らしさ)ということができます。

※重点区域とは？

国指定の重要文化財の建造物を中心とした、歴史的風致を維持向上するための施策を重点的に推進すべきエリアです。柳津町の計画においては、奥之院弁天堂を中心としたエリアが該当します。計画の全文は、町公式Webサイトでご覧いただけます。

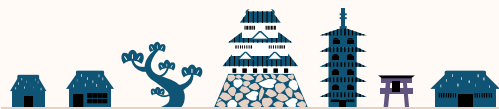

◀重点区域



歴史的風致維持向上計画認定証

柳津町歴史的風致維持向上計画

右計画を地域における歴史的風致の維持及び向上に関する法律第五条第八項に基づき認定する

令和六年三月十八日

文部科学大臣 盛山 正仁

農林水産大臣 坂本 哲志

国土交通大臣 齊藤 鉄夫



YANAIZU NEWS LETTER

柳津町の出来事(～4月初旬)

01 令和5年度「柳津町地域おこし協力隊活動報告会」を開催しました



3月27日(水)に、ふれあい館多目的ホールにおいて隊員6名による「柳津町地域おこし協力隊活動報告会」を開催しました。隊員からは、柳津町での暮ら
しや、これまでの活動内容や課題、今後の抱負等について発表
がありました。参加者からは、
活動について質問や意見が出さ
れるなど、大変有意義な時間と
なりました。

活動報告書につきましては、
町公式Webサイトへ掲載しま
したので、ぜひご覧ください。

圃みらい創生課みらい創生係

Tel 0241-42-2447

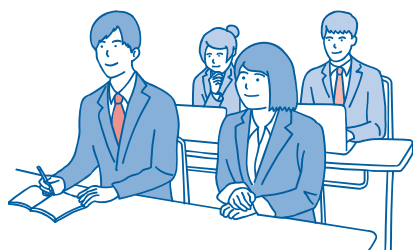

02 令和6年度新入職員を紹介します



いなむら
稲村 陽斗
出身地：会津若松市

好きなこと・もの
バドミントン
担当業務
イベントの運営、観光パンフレット作成業務
(地域振興課観光商工係)
意気込み
これから町民のみならず様々な場面でお世話になると思うので、柳津町について教えてください。よろしくお願います。



いとう
伊藤 恵里佳
出身地：会津若松市

好きなこと・もの
お菓子作り
担当業務
窓口業務
(町民課住民福祉係)
意気込み
まだまだ未熟ものですが、向上心を持ち、責任を持って業務に取り組み、仕事を早く覚えられよう日々精進しますので、これからよろしくお願いたします。



やまだ
山田 紘生
出身地：福島市

好きなこと・もの
自然散策(特に川が好きです!)、絵を描くこと
担当業務
移住・定住、SDGs業務
(みらい創生課みらい創生係)
意気込み
相互人事交流で県より派遣となりました。2年間という短い間ではございますが、柳津町のため一杯働きますので、どうぞよろしくお願いたします。



さとう
佐藤 萌
出身地：柳津町

好きなこと・もの
パワースポット巡り
担当業務
職員給与・福利厚生、職員採用業務
(総務課総務係)
意気込み
初めまして。4月より、総務課総務係に配属となりました。出身は、柳津町の下原です。より良いまちづくりに貢献できるよう頑張りますので、何卒よろしくお願いたします。



さいとう
齋藤 夏美
出身地：喜多方市

好きなこと・もの
旅行
担当業務
栄養指導等
(町民課保健衛生係)
意気込み
管理栄養士として皆様のお役にたてるよう、精一杯頑張りますので、まだまだ未熟ではありますがよろしくお願いたします。

03 令和5年度 柳津町体育協会年間表彰式

令和5年度 柳津町体育協会年間表彰 受賞者一覧

賞名	本人氏名
優秀指導者	伊藤 光一郎
優秀選手	唐澤 季 弥
優秀選手	武田 来 斗
優秀選手	西村 康
奨励	金子 玄
奨励	長谷川 寧 音
奨励	佐藤 千 夏
奨励	二瓶 真 桜
奨励	伊藤 胡 桃
奨励	田崎 光 駈
奨励	橋本 猛 虎
奨励	坂上 良 輔
奨励(団体)	西山Badmint's

3月14日に、ふれあい館にて「令和5年度 柳津町体育協会年間表彰授与式」を執り行いました。これまで長年にわたり尽力された指導者の方、また、スポーツ分野で優秀な成績を収めた方々に各種表彰を行いました。今後とも心身の鍛錬に励み、活躍されることを期待しております。



05 町消防団春季防火パレード



4月6日(土)、柳津町消防団の消防車両が、本庁地区と支所地区とに分かれ、防火パレードを実施し、「火の用心」を呼びかけました。春は空気が乾燥し火災が発生しやすい季節です。火の取り扱いには十分に注意してください。

04 町監査委員選任書交付



4月5日(金)、町議会から選出された新井田順一氏(小巻・写真右)へ監査委員の選任書(4月2日付)を交付しました。監査委員には行財政全般にわたって、公正性・効率性等の観点からチェックを行っていただきます。

06 柳津町最高デジタル責任者(CDO)に委嘱状交付

4月4日(木)に、藤井靖史氏へ小林町長より委嘱状が交付されました。再任で任期は令和8年3月31日です。藤井氏は、令和4年度より柳津町CDOとして役場の業務効率化だけでなく、まちづくりをはじめとした幅広い分野でその知見を活かしたアドバイスをいただいております。今後も、その幅広い知見からDX以外の分野でもご活躍いただき、町民の皆様へのサービス向上へ繋げていきたいと考えています。



07 第28回柳津町議会議長杯争奪バレーボール大会

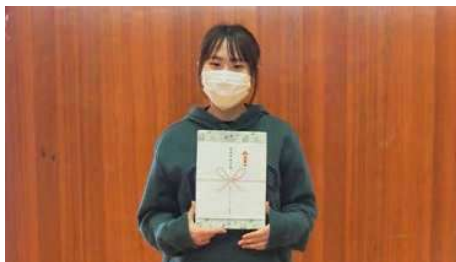

3月2日(土)に、B&G海洋センター体育館にて「第28回 柳津町議会議長杯争奪バレーボール大会」が開催されました。

本大会は新型コロナウイルス感染症の影響で5年ぶりの開催となり、女子4チーム、男子3チームで行われ、会津柳津学園中学校女子や町外からの参加チームもありバレーボールをおとした広域的な交流にもつながりました。

大会の結果、優勝は女子チーム「カズヤング」、男子チーム「Mr. Feint」でした。

また、年度内最後の大会であることから年間の最優秀選手賞の表彰も行われました。

01 国保診療所 月曜日診療医着任のお知らせ

柳津町国保診療所に、令和6年度月曜日診療医として、医療法人社団敬愛会の理事長 菊池節夫医師が着任されました。

これから柳津町の地域医療維持発展のため、ご協力いただく事となりますので、よろしくお願いいたします。

(菊池医師より)

基本週1回の勤務ですが、微力ながら町民皆様の健康な生活をサポートするため頑張りますので、よろしくお願いいたします。



02 柳津測量設計株式会社から町内の小中学校へ学校用品が寄贈されました

3月26日(火)、柳津測量設計株式会社から町内の小中学校に、締太鼓や屋外活動用テントなど、たくさんの学校用品を寄贈していただき、その贈呈式を行いました。

寄贈していただいた学校用品は、子どもたちの教育活動に、各学校で大切に活用させていただきます。

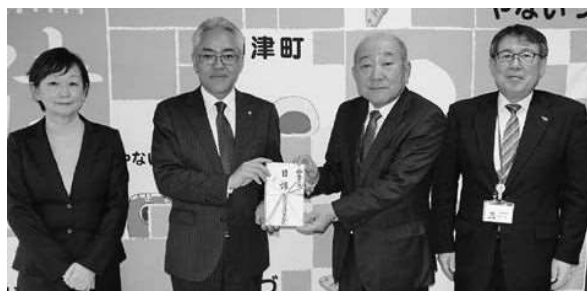

03 行政相談委員会のご案内

総務省では、柳津町を担当する行政相談委員として、次の方を委嘱しています。

◎行政相談委員名：新井田 修(小巻)【電話：42-2297】

行政相談委員は、総務大臣が委嘱した有識者で、地域住民の皆さんから国の行政全般に関する意見・要望を受け付け、皆さんと関係行政機関との間に立って、その解決を促進するよう相談に応じています。

04 住民基本台帳の閲覧状況について(令和5年4月1日~令和6年3月31日)

住民基本台帳法第11条第3項及び第11条の2第12項、住民基本台帳の一部の閲覧及び住民票の写し等の交付に関する省令第3条の規定に基づき下記のとおり公表いたします。

閲覧申出者	委託元	利用目的の概要 (閲覧事項の利用目的)	閲覧の年月日	閲覧に係る住民の範囲
株式会社 スピードリサーチ	福島県	令和5年度 福島県政世論調査	令和5年6月7日	大字柳津地区の 満15歳以上の者
自衛隊福島地方 協力本部	—	自衛官及び自衛官候補生 に関する募集事務	令和5年10月25日	町内全域の平成18年4月2日から 平成19年4月1日生まれの者

☎ 町民課住民福祉係 Tel0241-42-2118

05 金婚夫婦の申請を受け付けています

結婚して50年、めでたく金婚式を迎えるご夫婦の皆様おめでとうございます。柳津町老人クラブ連合会では、今年金婚を迎えられるご夫婦の申請を受け付けています。

- 対象夫婦 昭和49年1月1日から同年12月31日までに結婚したご夫婦。
ただし昨年までに申込みの手続きをしなかったご夫婦。
- 申込方法 各地区単位老人クラブ会長または、柳津町老人クラブ連合会事務局(銀山荘内)へ申請(所定の用紙に必要事項を記入)してください。
- 受付期限 令和6年7月4日(木)
- 表彰伝達 敬老会にて町長より表彰します。また、福島民報新聞紙上、9月の「祝：金婚夫婦」特集において氏名及び年齢を掲載します。

☎ 柳津町老人クラブ連合会事務局(銀山荘内) TEL0241-42-3418

06 柳津町高等学校等就学給付金支給事業について

高等学校等へ就学するための費用等を支援することで、保護者の経済的な負担を軽減し、子育て支援と就学機会の確保を目的として、下記のとおり給付金支給事業を実施しますので、ご申請ください。

- (1)支給対象者：当該年度の4月1日現在で町内に住所を有し、高等学校に在学している者の保護者
※高等学校とは、学校教育法第1条に規定する高等学校、中等教育学校(後期課程に限る)、特別支援学校(高等部に限る)及び高等専門学校(第3学年まで)をいいます。
- (2)支給金額・支払方法：生徒1人/50,000円(原則口座振込)
※支払いは申請書を提出し、受付された月の翌月末です。給付金の支給は、当該年度につき1回で生徒1人につき3年間を限度とします。なお、支給決定通知等を送付しませんので、通帳記帳によりご確認ください。
- (3)申請方法・申請先
教育課学校教育係または総務課西山支所係まで、以下の必要書類①～③を全て合わせて申請してください。
 - ①申請用紙(様式第1号)
 - ②学校が発行する在学証明書または在学を証明する書類(学生証の身分証明書部分のコピーなど)
 - ③通帳の写し(表紙を開いた1ページ目)※お振込み先の証明となります。①の申請用紙は教育課学校教育係または総務課西山支所係の窓口を設置してあるもの、または町ホームページからダウンロードしてご利用ください。
- (4)その他
虚偽その他不正な行為により給付金の支給を受けた者は、既に支給した給付金の一部または全部を返還していただきます。
- (5)受付期間・時間：令和6年9月30日(月)まで 【受付時間：土日祝日を除く8:30~17:15】

☎ 柳津町教育委員会(教育課学校教育係) TEL0241-42-2115

令和6年5月より、 带状疱疹ワクチン予防接種費用の一部助成を行います

帯状疱疹とは

带状疱疹は、水痘(水ぼうそう)と同じウイルスが原因で発症する病気です。はじめは皮膚がピリピリするような痛みを感じ、時間の経過とともに赤みや水泡形成などの皮膚症状が現れます。発疹が治った後も痛みや感覚異常が数月から数年にわたって続くことがあります。

水痘に罹ると、治った後も水痘のウイルスが体内に潜伏しており、加齢やストレス、過労などが原因になって免疫力が低下すると『带状疱疹』として発症します。

成人の約9割が体内にウイルスを持っていると言われ、50歳以上になると発症リスクが高くなり、80歳までに約3人に1人が発症すると言われています。

【対象者】

- 接種日現在、柳津町に住民登録のある50歳以上で接種を希望される方
- 今までに带状疱疹予防接種(シングリックス)を2回接種していない方

※すでに自費で1回目を接種した方で、5月13日以降に2回目を接種する場合、2回目の接種については助成対象となります。ただし、定められた接種間隔での接種に限ります。

【実施医療機関】

柳津町国保診療所 Tel 42-2334

【接種期間】

令和6年5月13日から令和7年3月31日まで

※国保診療所への事前予約が必ず必要です。予約は5月1日から受付を開始いたします。



【自己負担額】

2回接種で10,000円(1回5,000円×2回分) ※接種時に自己負担額を窓口へお支払いください。

【対象となるワクチン】

種類	乾燥組換え带状疱疹ワクチン 「シングリックス」(不活化ワクチン)
接種回数・間隔	2回：1回目接種から2か月の間隔をおいて2回接種。 1回目接種から2か月を超えた場合でも、6か月後までに2回目の接種を行うこと。
ワクチンの特徴	・筋肉注射 ・発症予防効果 約90%以上 ・持続期間9年以上
接種を受けられない人	・明らかな発熱や重篤な急性疾患にかかっている人 ・带状疱疹ワクチンによって強いアレルギー反応(アナフィラキシー)を起こしたことがある人
副反応	注射部位の疼痛、発赤、腫脹、筋肉痛、疲労、頭痛...等

01 自動車税種別割について

自動車税種別割は、県民の皆様
の福祉の増進、教育等に使用されて
いる大切な税金です。
納期限までに忘れずに納付して
ください。

■発布日…5月8日(水)

■納期限…5月31日(金)

■注意点

4月1日現在の所有者に課税さ
れます。

また、納税通知書がお手元に届
くまで10日程度要する場合があります。
まず。

■納付の場所・方法

最寄りの金融機関・コンビニエ
ンスストアで現金納付のほか、イ
ンターネットを利用したクレジット
トカード等による納付、キャッ
シュレス決済アプリがご利用でき
ます。

(注)クレジットカード、キャッシュ

レス決済アプリによる納付の
場合、領収書及び納税証明書
は発行されません。必要な方
は県税部にお問い合わせくださ
い。

■自動車税種別割の減免申請

障害者手帳を所持している方の
ために使用する自動車で、一定の
要件に該当する場合は申請により
自動車税種別割が減免されます。
(申請期限…5月31日(金))

■岡福島県会津地方振興局県税部

課税第二課

TEL 0241-2915261

02 令和6年度から森林環境税(国税)が導入されます

森林環境税とは?

森林環境税は先行して自治体に
交付されている森林環境贈与税の
財源となる税です。

町で課税する住民税(町県民税)
と併せて徴収され、国に納付され
た後でその税収の全額が森林環境
贈与税として、市町村と都道府県
に按分されて譲与される仕組みに
なっています。

森林環境贈与税として市町村へ
譲与された後「森林環境税及び森
林環境贈与税に関する法律」に基
づき、森林の整備や人材育成・担
い手の確保などの森林の整備を実
施する財源として活用されます。

森林環境税は住民税(町県民税)
の均等割と併せて徴収されること
となります。

具体的には左記表のとおりとな
りますが、復興特別税の加算が令
和5年度で終了し、新たに森林環
境税(国税)が導入されます。

	令和5年度	令和6年度から
森林環境税(国税)	—	1,000円
個人県民税均等割 (県税)	2,500円 (内復興特別税 500円)	2,000円
個人町民税均等割 (町税)	3,500円 (内復興特別税 500円)	3,000円
合計	6,000円 (内復興特別税 1,000円)	6,000円

■岡税務係

TEL 0241-4212113

03 国家公務員採用試験のお知らせ

人事院では、国家公務員採用一
般職試験(高卒者試験)を実施しま
す。申し込みを希望する方は、イ
ンターネットよりお申し込みくだ
さい。

●一般職試験(高卒程度試験)

■インターネット申込期間…
6月14日(金)～6月26日(水)
(受信有効)

■第1次試験日…9月1日(日)

なお、申込方法や受験資格など
の詳しい内容については、人事院
Webサイトの「国家公務員試験
採用情報NAVI」または左記に
お問い合わせください。

■人事院東北事務局

第二課 試験係

TEL 022-22112022



04 特設人権相談所が開 設されます

6月1日は、「人権擁護委員の日」です。

全国人権擁護委員連合会では、人権擁護委員法の施行日である6月1日を「人権擁護委員の日」と定め、地域住民の中にあつて国民の基本的な人権を擁護するという人権擁護委員の使命を再確認するとともに、全国各地でこの日を中心として、その地域の実情に応じた啓発行事等を実施することにより、人権擁護委員制度の周知徹底と人権尊重思想の普及高揚を図ることとしております。

そこで、福島県人権擁護委員連合会及び福島地方振興局においても、6月1日の「人権擁護委員の日」を中心に、県内各地で啓発活動及び特設人権相談所を開設します。相談は無料で、秘密は厳守で行います。開設場所や日程は、福島地方法務局のホームページで確認することができますが、やむを得ない事情により、開催日時等を変更する場合がございますので、ご容赦願います。

なお、電話相談については、随時行っていますのでご利用ください。

い。

● みんなの人権 110番
TEL 0570-0003-110

● 子どもの人権 110番
TEL 0120-0007-110

● 女性の人権ホットライン
TEL 0570-070-810

※ 年末年始を除いた平日の午前8時30分から午後5時15分まで
※ インターネットでも人権相談を受け付けています。

特設人権相談所開催日程 (若松支局管内)

■ 日時 令和6年6月3日(月)
10時～15時

■ 場所 柳津町地域住民交流センター
ター(ゆきげ館)

05 土地の境界問題でお困 りではありませんか？

福島地方法務局と福島県土地家屋調査士会では、連携して境界問題の解決を支援します。

■ 筆界特定制度(筆界を明確にします)

・ 法務局の職員が専門家の意見を踏まえて、申請者などの意見を拘束されず、真実の筆界を特定

します。

※ 越境している土地の明渡しなど、所有権に関する問題を直接解決することはできません。

■ 土地家屋調査士会ADR制度 (境界問題全般を解決します)

・ 土地家屋調査士および弁護士が相談・調停を行い、柔軟に問題解決のお手伝いをします。

※ 相手方の応答がないと手続きを進めることができません。

詳細は法務省のWebサイト
(<https://www.moj.go.jp/MINJI/minji104.html>)又は

福島県土地家屋調査士会のWebサイト(<https://fksimaty.or.jp/>)をご覧ください。左記までお問合せください。
※ 令和6年4月1日から相続登記が義務化されます。」「あなたと家族をつなぐ相続登記」(https://www.moj.go.jp/MINJI/minji05_00435.html)

■ 筆界特定制度は、

福島地方法務局不動産登記部門
地図整備・筆界特定室

TEL 024-1534-2048

土地家屋調査士会ADR制度は、境界紛争解決支援センターふくしま

TEL 024-1535-3937

06 柳津町求人情報一覧

求人者名	特別養護老人ホーム福柳苑		
勤務地	特別養護老人ホーム福柳苑		
職種	調理員		介護員
雇用形態	正社員	アルバイトパート	臨時職員
雇用期間	随時～令和7年3月31日	随時～令和7年3月31日	随時～令和7年3月31日
応募資格	調理師(必須)/栄養士(必須) 年齢不問	調理師(あれば尚可) 年齢不問	介護職員初任者研修(あれば尚可) 18歳以上
給与・賃金等	月給 170,000円～	時給 1,000円～	日給 7,000円～
福利厚生・待遇	雇用/労災 健康保険/厚生年金	雇用/労災 健康保険/厚生年金	雇用/労災/健康保険/厚生年金 退職年金/産休育休取得事例あり
休日休暇	週休2日制		
問合せ先	TEL 0241-41-1165 佐藤(事務)		

08 令和6年度 区長名簿(行政区番号順・敬称略)

行政区名	氏名	行政区名	氏名
一王町	石川 薫	石坂	岩 淵 寛
諏訪町	石田 裕之	椿	齋 藤 恵
寺家町	柳本 安弘	藤	長谷川 宣夫
岩坂町	長谷川 正広	長 窪	岩 淵 光栄
大平町	矢部 幸一	軽井沢	新井田 義則
門前町	清野 和彦	柳ヶ丘	鈴木 常行
安久津	舩木 慎弥	檀ノ浦	猪 股 和昭
出倉	齋藤 早苗	桐ヶ丘	松本 一男
小柳津	佐藤 晴男		
大野	佐藤 一俊	砂子原	神 原 昭宏
大野新田	角田 雅雄	黒 沢	伊 藤 郷一
八坂野	永島 常德	冑 中	二 瓶 寿郎
細越	小林 銀一	芋小屋	杉 原 俊雄
石神	齋藤 明彦	大成沢	鈴木 一雄
石生	田崎 万豊	琵琶首	鈴木 弘
古屋敷	鈴木 伸	五豊敷	菊 地 慶
新村	田崎 為浩	湯八木沢	角 田 弘
小ノ川	鈴木 和博	牧 沢	天 野 高
中野	若林 守	四ッ谷	小 島 利則
長倉	目黒 常男	高 森	菊 地 俊男
塩野	山口 操	久保田	角 田 友行
猪鼻	佐々木 一	大 峯	荒 明 正一
黒滝	芳賀 敏光		
野老沢	目黒 澄男	銀山総代	……
麻生	一ノ瀬 高司	漆峠総代	鈴木 廣四
小巻	目黒 洋真	鳥屋総代	高 田 孝英

09 5月から水道メーターの検針を開始します

5月から12月まで毎月1日から5日までの間に水道メーター検針を行います。令和6年度の各地区の検針者は表のとおりですので、お知らせします。

※冬期間は水道メーターの検針を実施していません。1月から4月分は認定水量にて料金を算定しております。このため、冬期間明けの5月分の水道料金は高額になることがあります。

【敬称略】

行政区名	検針者	備考	行政区名	検針者	備考
安久津	平山 榮一	シルバー人材センター	野老沢	目黒 修	シルバー人材センター
諏訪町			砂子原	渡部 文介	シルバー人材センター
寺家町					
岩坂町			石神	齋藤 好夫	
大平町			古屋敷	鈴木 清光	
柳ヶ丘			新村	芳賀 友洋	
出倉			大野	白井 英祐	
小ノ川			大野新田	角田 雅雄	
中野			猪鼻	角田 秀人	
麻生			中山	新井田 寛一	
椿			小巻	渡部 健二	
藤			石坂	田崎 孝子	
牧沢			長窪	後藤 すい子	
檀ノ浦	鈴木 由美	シルバー人材センター	黒沢	伊藤 市雄	
一王町	内田 延安	シルバー人材センター	冓中	二瓶 寿郎	
石生			芋小屋	杉原 一雄	
長倉			大成沢	鈴木 正八	
黒滝			琵琶首	鈴木 吉信	
桐ヶ丘			五豊敷	菊地 吉久	
八坂野	多川 清	シルバー人材センター	湯八木沢	飯塚 勇寿	
細越			中屋敷	小島 義光	
門前町	平田 有	シルバー人材センター	久保田	角田 友行	

☎ 建設課 上下水道係 TEL0241-42-2117

戸籍の窓 (3月届出分・敬称略・掲載可能者のみ)

■ご逝去

佐藤 一大 95 (安久津)

伊藤 智恵子 77 (長倉)

長谷川 トミ子 95 (野老沢)

大竹 エミ子 92 (野老沢)

菊地 キノイ 99 (長倉)

小野 ミヨ子 95 (野老沢)

5月の納期限は5月31日(金)です 【口座振替引落日：5月27日(月)】

固定資産税	1期	総務課税務係 Tel.0241-42-2113
国民健康保険税	1期	総務課税務係 Tel.0241-42-2113
介護保険料	1期	町民課住民福祉係 Tel.0241-42-2118
住宅使用料	5月分	建設課建設係 Tel.0241-42-2117
水道・公共下水道使用料	4・5月分	建設課上下水道係 Tel.0241-42-2117
農集排・林集排・簡易排水使用料	5月分	建設課上下水道係 Tel.0241-42-2117

柳津町は納税完納推進の町です

納税により、皆さんの暮らしが成り立っています。

納期限内に納めましょう。

※納期限を過ぎると延滞金が加算されます。

☎ 総務課税務係 Tel.0241-42-2113

ご寄附 (3月分・敬称略・掲載可能者のみ)

■町立柳津小学校へ

一般寄附

柳津測量設計株式会社【学校用品】

■町立西山小学校へ

一般寄附

原 忠 (砂子原)

【児童図書『小学生が選ぶ子どもの本総選挙受賞作品』全10巻】

柳津測量設計株式会社【学校用品】

■町立会津柳津学園中学校へ

一般寄附

柳津測量設計株式会社【学校用品】

■町社会福祉協議会へ

ご遺志

佐藤 敬一 (安久津)

伊藤 健 (長倉)

大竹 淳一 (一王町)

菊地 文枝 (長倉)

小野 文弘 (久保田)

一般寄附

東北電力株式会社社会津若松支社

柳津町のアプリ・SNSをぜひご利用ください！

					
やないづ防災行政アプリ	やないづ防災行政メール配信	柳津町公式LINE	柳津町公式Instagram	広報誌配信アプリマチイロ (左 Android、右 iOS)	



5月行事予定カレンダー（下段：休日救急診療当番医）

日	月	火	水	木	金	土
4/28	4/29 昭和の日	4/30	1	2	3 憲法記念日	4 みどりの日
※坂下厚生総合病院・高田厚生病院・県立宮下病院は、当日は通常診療は行わず、急患の方だけを診察いたします。また、救急告示病院ですので、当番日以外でも急患の方は診察いたします。 ※各医院の都合により、当番が変更になる場合がありますのでご了承ください。					金山町国保診療所 (金山町) Tel.0241-42-2334	あかぎ内科消化器科 医院(会津坂下町) Tel.0242-83-0303
5 こどもの日	6 振替休日	7	8	9	10	11
飯谷山開き (式典なし)						
寿松堂渡辺医院 (会津坂下町) Tel.0242-83-3125	吉川医院 (会津美里町) Tel.0242-56-3358					
12	13	14	15	16	17	18
博士山開き (式典なし)				健幸クラブ(柳津)／ ふれあい館(10:00～) 合同春の遠足 (柳保・西保)		運動会／柳小
県立宮下病院 (三島町) Tel.0241-52-2321						
19	20	21	22	23	24	25
			保育所開放日／ 柳保	健幸クラブ(西山)／ ゆきげ館(10:00～)		
平野医院 (会津坂下町) Tel.0242-83-2243						
26	27	28	29	30	31	6/1
				健幸クラブ(柳津)／ ふれあい館(10:00～)		
高田厚生病院 (会津美里町) Tel.0242-54-2211						

春愁や 箒笥の整理遅々として 美世	春愁哀れ思はる光陰が 範人	春愁や 出窓に鳴らぬオルゴール 美作	春愁の女一人の浅き夢 江津子	湯の宿の山菜づくし春愁い 貴子	花いかだ 母恋いながらながめをり 由美子	わが里を謳ふが如く花盛り 桃女	桜人カメラ片手に一枝を みはる	就職へ見送る四囲は山桜 泰花	気の早く朝刊かざる花一行 明水	柳津ひさご吟社 四月例会 兼題「桜・春愁・自由句」
-------------------------	------------------	--------------------------	-------------------	--------------------	----------------------------	--------------------	--------------------	-------------------	--------------------	------------------------------

2024年は、パリ夏季オリンピック・パラリンピック開催。
やないづ町立斎藤清美術館では、二つの関連企画展を同時開催。

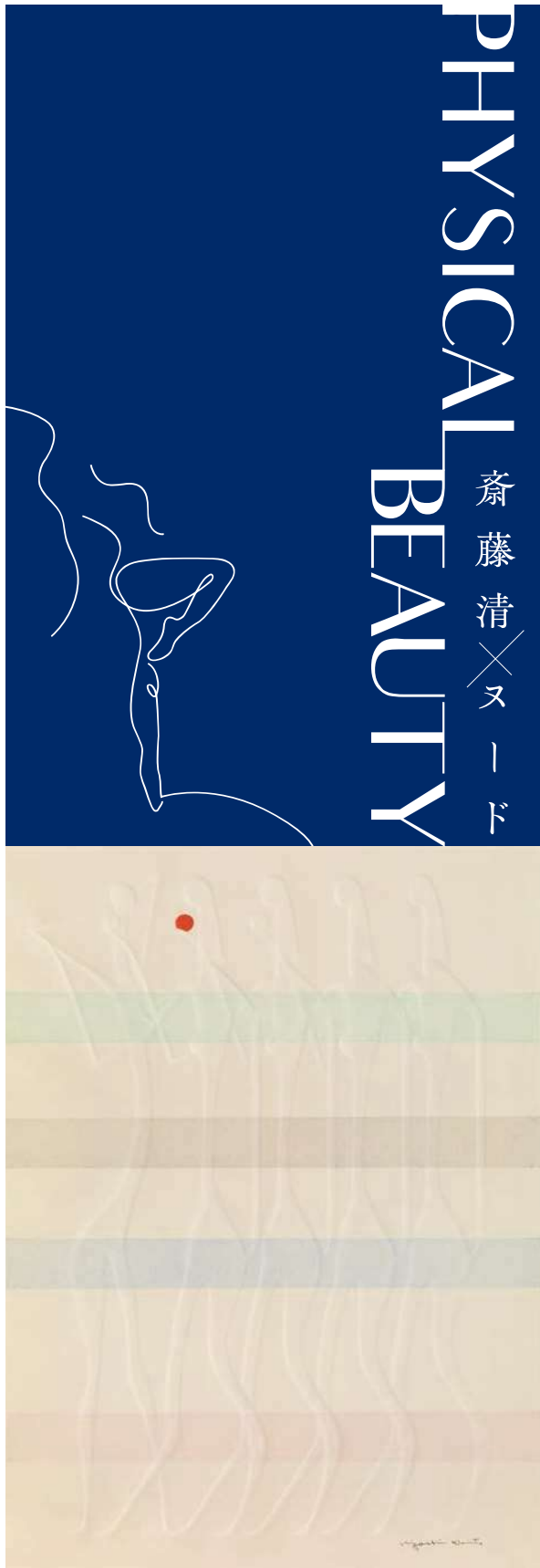

広報やないづ VOL.674
令和6年(2024年)5月号
編集・発行 柳津町役場みらい創生課みらい創生係

〒969-7201 福島県河沼郡柳津町大字柳津字下平乙234番地
電話 0241-42-2447 FAX 0241-42-2505
<https://www.town.yanaizu.fukushima.jp>

■人 □ 2,909人(-15) / 男1,445人(-8)、女1,464人(-7)
■世帯数 1,211戸(-7)
※令和6年4月1日現在(住民基本台帳)

会
期

4 / SAT 13

6 / SUN 9



9:00~16:30(入館は16:00まで) 休館日:毎週月曜日(ただし、4月29日(月・祝)・5月6日(月)は開館、5月7日(火)休館)
観覧料:一般 510円(410円) 高・大学生 300円(200円) 中学生以下無料 ※()内は、15名以上の団体料金

主催 やないづ町立斎藤清美術館

後援 福島民報社、福島民友新聞社、NHK福島放送局、福島テレビ、福島中央テレビ、福島放送、テレビユー福島、ラジオ福島、
ふくしまFM、エフエム会津、喜多方シティエフエム、只見川電源流域振興協議会、奥会津五町村活性化協議会、
只見川ライン観光協会、極上の会津プロジェクト協議会

左:《赤い実(A)》 1975年 紙、木版 右:《教会 パリ(B)》 1960年 紙、木版 パリ1区 シテ島(サント・シャペル)

斎藤清美術館
KIYOSHI SAITO MUSEUM OF ART, YANAIZU